

**AGAT&D**  
TRADING COMPANY

Quality without compromise

# קטלוג מוצרים

Products Catalogue

2024

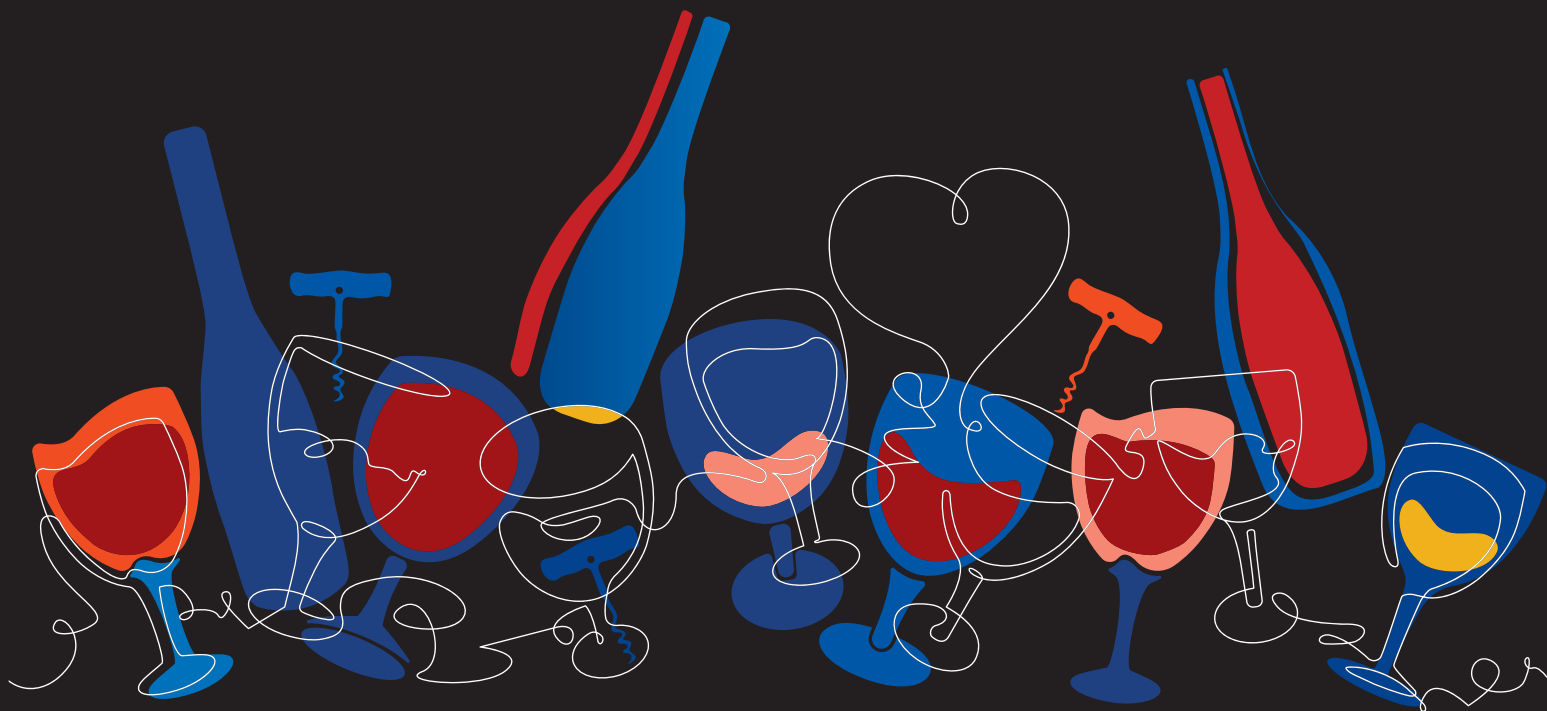

**א.ג.ת.ד בע"מ - יבוא ושיווק משקאות חריפים ומוצרי מזון**

רח' לאה גוטליב 22, כפר יונה 4030000 | טל' 09-8855169, 054-5897841 | טלפקס' 09-8351774  
22 Lea Gottlieb St., Industrial Park, Kfar Yona 4030000, ISRAEL | Phone: +972-9-8855169 | Fax: +972-9-8351774  
www.agat-d.com | e-mail: alltor1@agat-d.com



RUSSIA



LEGEND OF KREMLIN  
RUSSIAN VODKA DE LUXE



Alc.40%

כשר

וודקה לג'נד אוף קרמלין במארז ספר יוקרתי

4610028130236 | 0.7L



Alc.40%

כשר

וודקה לג'נד אוף קרמלין

4603019002971 | 0.05L  
4610028130052 | 0.7L  
4610028130014 | 1L



Alc.40%

כשר

וודקה לג'נד אוף קרמלין

4603019005941 | 0.5L



IMPERIAL COLLECTION

בית פברז'ה היה בית המלאכה המפורסם שייצר תכשיטים עבור משפחת הצאר בסנט פטרסבורג (בירתה של רוסיה באותה תקופה). בין השנים 1885-1917, יוצרו סך הכל 69 תכשיטים דמויי ביצה העשויים ממתכות יקרות. כמו כן, מרביתם משובצים ביהלומים ומעוטרים באבנים יקרות. ביצי פברז'ה מהוות פריטי אספנות יוקרתיים, איכותיים וייחודיים שערך לא יסולא בפז. אנו בחברת א.ג.ת.ד נרגשים להציע ללקוחותינו מהדורה מוגבלת של מארזים אלו אשר כוללים ביצי פברז'ה יוקרתיות יחד עם וודקה ייחודית בעלת האיכויות הגבוהות ביותר.



Alc.40%

וודקה אימפריאל קולקשן  
מארז שי

4003514002094 | 0.75L



מארז ביצת פברז'ה  
במגוון



Alc.40%

כשר

אימפריאל קולקשן  
גולדן סנו

4603514007693 | 0.7L



Alc.40%

כשר

אימפריאל קולקשן  
גולד

4603514006856 | 0.05L  
4603514006849 | 1.0L

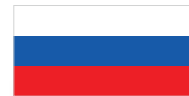

RUSSIA

ВОДКА  
**ЦАРСКАЯ**



Alc.40%

וודקה צארסקאיייה זהב  
במארז שי עם כוסות

4603514003244 | 0.7L



Alc.40%

וודקה צארסקאיייה זהב

4603514002421 | 0.7L  
4603514002469 | 1.0L



Alc.40%

וודקה צארסקאיייה אוריגינל

4603514002704 | 0.7L  
4603514000922 | 1.0L

**בלנקאיה היא הוודקה מספר 1 ברוסיה!**

חברת א.ג.ת.ד בע"מ ותאגיד "בלוגה גרופ" רוסיה גאים להציג את וודקה בלנקאיה, וודקה איכותית המחליקה בקלות בגרון, מבית היוצר של וודקה בלוגה - רוסיה. הוודקה מיוצרת ממרכיבים איכותיים ביותר ומזוקקת בזיקוק ייחודי של מים טהורים עם פחם מבטן האדמה בעומק של 13 מטרים, המעניקים לוודקה טעם אנון וארומה אצילית.



Alc.40%

כשר

וודקה בלנקאיה  
אקסטרה

4602486002477 | 0.7L  
4602486002484 | 1.0L



Alc.40%

כשר

וודקה בלנקאיה  
גולד

4602486002071 | 0.7L  
4602486000954 | 1.0L



Alc.40%

כשר  
לפסה

וודקה בלנקאיה  
SPECIAL EDITION (ללא גלוטן)

4602486002057 | 0.7L



Alc.40%

כשר

וודקה בלנקאיה  
גולד

4602486001968 | 0.1L  
4602486002798 | 0.2L

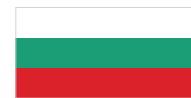

BULGARIA

### וודקה "פורטי"

וודקה המיוצרת מכוהל איכותי משובח. מסמלת בשמה את 40 שנות המסע של בני ישראל מיציאת מצרים ועד החזרה לארץ ישראל, כפי שאורך המסע לקח הרבה זמן כך גם תהליך עיצוב המוצר ארך זמן רב עד לקבלת התוצאה הייחודית שוודקה זו מסמלת בטעמה.

### וודקה "מידנייט"

סדרה של 3 טעמים פופולאריים בעיצוב צעיר ומרענן המתאים לכל אירוע וחגיגה בכל עונה בשנה. רכיבים טבעיים וכוהל משובח חברו יחד למשקה מרענן אשר ניתן לשתייה עם קוביית קרח, ויחד עם זאת, מהווה בסיס לקוקטיילים רבים ולטעם מיוחד במינו כמיטב מסורת הקוקטייל.



כשר  
לפסח

Alc.32%

וודקה מידנייט אננס

8717038900593 | 0.7L



כשר  
לפסח

Alc.32%

וודקה מידנייט מלון

8717038900579 | 0.7L



כשר  
לפסח

Alc.32%

וודקה מידנייט אסאי בלוברי

8717038900586 | 0.7L



כשר  
לפסח

Alc.40%

וודקה פורטי

8717038900562 | 0.75L



UKRAINE

Alc.37.5%

וודקה בלגוף דאבל אספרסו

4820060254153 | 0.7L



Alc.37.5%

וודקה בלגוף תפוח ירוק

4820060252463 | 0.2L  
4820060252470 | 0.7L



Alc.40%

וודקה בלגוף פרמיום

4820060252289 | 0.7L



RUSSIA



Alc.40%

כשר

וודקה קאופמן פרייבט קולקשן

4607090120555 | 1.0L



FRANCE

# COGNAC MAUXION

Sélection



מקורה של משפחת מאוקסיון מחזיר אותנו לשנת 1575 כאשר פייר מאוקסיון היה ילד בכפר בשם "Houlette" שבו צאצאי המשפחה עדיין מתגוררים. מאוקסיון מייצג 13 דורות של עבודה קשה, נחישות וקוניאק איכותי ומשובח. בשנת 1743 אנטואן מאוקסיון היה הראשון במשפחה שייצר קוניאק בכרם משלו, באותה תקופה הוא היה צריך לשלם מס של "75 ליברות" כמזקק יין. במהלך עשרה דורות מאוקסיון הנציחה את אותה מסורת של גידול הכרם (בהתאם לעונות השנה מגיזום עד לקציר) וייצור היין, על מנת לזקק אותו במיכל הנחושת העדין. כל הצעדים הללו יוצרים צוף "EAUX de VIE" שאחרי שלאט לאט מתיישן במשך שנים רבות בחבית עץ אלון צרפתי מייצר את הקוניאק. מבחר MAUXION מציע לכם את ההזדמנות לגלות כמה אוצרות קוניאק שמקורם בסינגל קרו (מגרנד שמפנין, פטיט שמפנין, בורדרי, פינבואס) בחוזק החבית וללא שום תערובת. לאחר התיישנות ארוכה קוניאקים אלה רכשו ניוחות אציליים.



Alc.40%

כשר

קוניאק צ'ארלס מוקסיון VS

3760296260218 | 0.7L



Alc.40%

כשר

קוניאק צ'ארלס מוקסיון VSOP

3760296260225 | 0.7L



Alc.40%

כשר

קוניאק צ'ארלס מוקסיון XO

3760291553322 | 0.7L



Alc.41.2%

קוניאק מוקסיון סלקשן לוט 19/14

3760002017099 | 1L



Alc.45%

קוניאק מוקסיון סלקשן לוט 19/57

3760002017013 | 1L



Alc.45%

קוניאק מוקסיון סלקשן לוט 19/49

3760002017006 | 1L



FRANCE

C O G N A C  
**LOUIS ROYER**



### בית הקוניאק "לואי רואייה" - צרפת

בית הקוניאק "לואי רואייה" הוקם בשנת 1853 והינו אחד מבתי הקוניאק המובילים, האיכותיים והנמכרים בעולם. "לואי רואייה" מכבב באופן תמידי בדירוג של עשרת בתי הקוניאק הטובים בעולם. יחד עם ייצור הקוניאק מיוצרים על ידיהם גם ליקרים איכותיים על בסיס קוניאק ותמצית פירות וכן, ברנדי משובח.



Alc.40%

#### קוניאק לואי רואייה אקסטרה

זהו מוצר הדגל של בית הקוניאק משנת 1853. משקה עדין כמשי באיכות הגבוהה ביותר, המיוצר מענבים הנבחרים בקפידה מהגפנים שבאזור גרנד שמפיין, הרמוניה מאוזנת ואלגנטית ביותר - חוויה בלתי נשכחת לכל הסועמים!

3270620001313 | 0.7L



Alc.40%

#### קוניאק לואי רואייה אלוד' 100 שנה גרנד שמפיין

קוניאק המיוצר מחביות שהתיישנו במרתפי המזקקה עשרות שנים - עד 75 שנים וכל טיפה בבקבוק מדגישה את הייחודיות והארומה הנפלאה שיש במשקה. המזקקה הצליחה לייצר 300 בקבוקים בלבד, כאשר כל בקבוק עשוי מקריסטל בעבודת יד.

3270620002402 | 0.7L



Alc.40%

#### קוניאק לואי רואייה XO

קוניאק זה ממחיש במיוחד את השילוב הרמוני בין הידע והתשוקה של בית הקוניאק "לואי רואייה", היישון הארוך והטיפול המסור מצד בית הקוניאק לאורך התהליך מכינים את כל הסועמים לרגע ייחודי ונעלה של טעימת משקה יוצא דופן שזכה להוקרה רבה ופרסים רבים בקטגוריה זו. זהו קוניאק אלגנטי ועשיר בטעמים אשר הביא לבעליו הרבה כבוד ותהילה.

3270620001498 | 0.7L



Alc.40%

#### קוניאק לואי רואייה VS

3270620001757 | 0.7L



Alc.40%

#### קוניאק לואי רואייה VSOP

3270620001702 | 0.7L



Alc.40%

#### קוניאק לואי רואייה ריזרב דה לה פמיליה

3270620001771 | 3.0L



FRANCE

**ABK6**  
SINGLE ESTATE COGNAC



COGNAC GRANDE CHAMPAGNE

ישנם הרבה יצרנים פרטיים בחבל קוניאק בצרפת אשר בחרו לייצר את המשקה הייחודי תחת מספר תוויות שונות של אותו המותג. בית הקוניאק "פרנסיס אבו קסיס" הינו אחד מהם. בית הקוניאק פרנסיס אבוקסיס יחד עם בעלי מקצוע ומיני ענין בתחום מייצר מספר סוגי קוניאק עם תוויות שונות אשר כולם נושאים את שמו – שם המותג. הרעיון הכללי התחיל בשנת 2001 ובהתאם למדיניות שהוא קבע: החלטה חד משמעית שכל תהליכי הייצור יהיו תחת עינו בפיקוח אישי. בית הקוניאק אבוקסיס כיום הינו בעל שטח גפנים של 370 הקטר והוא אחד הגדולים והמובילים בין היצרנים העצמאיים הבלתי תלויים בתחום קטגוריה זו. כל סוגי הקוניאק למיניהם מיוצרים מן ענבי יונין בלאן הגדלים בחבל קוניאק שבצרפת תוך הקפדה צמודה על איכות מעולה ובציר הענבים. היישון מתבצע בחביות עץ אלון איכותיות.



Alc.42%

**קוניאק אבוקסיס גראנד שמפיין  
אקס. אקס. או.**

קוניאק אבוקסיס איקס איקס או הינו בעל צבע זהב בוהק וזוהר משולב יחד עם מהגוני. משקה עשיר ומיוחד בטעמים עזים של פירות יבשים ומשולבים בפרחוניות של יסמין ונרקיס. משקה סמיך מאד שמזכיר לנו את הנקטר. סיומת ארוכה ונפלאה עם ניחוח סיגר משובח. קוניאק משובח זה מומלץ לשתיה בכוס טוליפ מיוחדת כיאה למעמדו ואיכותו.

3459280567531 | 0.7L



Alc.40%

**קוניאק אבוקסיס גראנד שמפיין  
וי. אס. או. פי.**

קוניאק אבוקסיס גראנד שמפיין וי אס או פי בעל צבע זהב בהיר ואלגנטי. טעמים חזקים של פירות יבשים משולבים בארומה פרחונית של פרחי היסמין והנרקיס.

3459280567432 | 0.7L



Alc.40%

**קוניאק אבוקסיס גראנד שמפיין  
וי. אס.**

קוניאק אבוקסיס גראנד שמפיין וי אס הינו בעל צבע זהב משולב עם נחושת. טעם עשיר של פירות יבשים בשילוב ארומה רכה רעננה ומאוזנת.

3459280567661 | 0.7L



Alc.40%

**קוניאק אקסטרה  
איי. בי. קיי. 6**

קוניאק איי בי קיי 6 אקסטרה הינו קוניאק עשיר ומיוחד בעל צבע זהב עשיר ויוקרתי משלב בתוכו משקה אלגנטי בטעמי פירות מתובלים בדבש אשר מביאים הרמוניה חזקה ועשירה של הפירות בתוספת פלפל וקינמון. סיומת חזקה מוסיפה לטעמים ניחוח של לימון ותפוזים מסוכרים.

3459286456013 | 0.7L



Alc.40%

**קוניאק רנסנס אקס. או.  
איי. בי. קיי. 6**

קוניאק איי בי קיי 6 רנסנס הינו בעל צבע זהב על רקע חזק של מהגוני. טעם עשיר ומתובל של ליקוריץ תפוז ותאנים יבשות. ארומה נפלאה של אגוזים ופירות מסוכרים המשארים בחיך סיומת מאד ארוכה של טעם עשיר.

3459280566831 | 0.7L



Alc.40%

**קוניאק סינגל אסטייט  
וי. אס. או. פי.  
איי. בי. קיי. 6**

קוניאק איי בי קיי 6 וי אס או פי הינו בעל צבע זהב עם השתקפות בוהקת של נחושת. ניחוח של עגרת ברוש וקינמון יחד עם ארומה הרמונית משולבת בטעמים עשירים וסיומת של פירות מסוכרים.

3459280566466 | 0.7L



Alc.40%

**קוניאק סינגל אסטייט  
וי. אס.  
איי. בי. קיי. 6**

קוניאק איי בי קיי 6 סינגל אסטייט וי אס הינו בעל צבע זהב משולב בצבע הנחושת. ניחוח של עץ וניל יחד עם ארומה פרחונית טובה של פירות טריים מצופים בדבש.

3459280566459 | 0.7L



MOLDOVA



FRANCE



Alc.40%

ברנדי דרסארק נפוליאון

3269863001891 | 0.7L

**DOBBÉ**  
COGNAC



Alc.40%

ברנדי בוסרד XO

3585240000364 | 0.7L



Alc.40%

ברנדי חסידה לבנה דיווין 5 שנים

4840048002361 | 0.5L



Alc.40%

ברנדי וויואד דיווין 5 שנים

4840048001869 | 0.5L



Alc.40%

ברנדי חסידה לבנה

4840048001418 | 0.2L  
4840048001203 | 0.5L



Alc.40%

ברנדי גולדן רזרב

4607032239963 | 0.5L



GEORGIA



# RTVELISI

RTVELISI הינו תאגיד יין בגאורגיה, אשר נוסד על ידי חברים שבמשך שנים היו הבעלים של כרמים בקחטי ועסקו בגידול גפנים וייצור יין. אנו יכולים לומר שההיסטוריה של RTVELISI מתחילה בשנת 1920. בתקופה זו שופץ המרתף הפטריארכלי על ידי חברה שעברה מדור לדור. נכון לעכשיו, במרתף זה מייצרים יין QVEVRI של חברת RTVELISI. הרעיון של הקמת חברה עלה במהלך אחד מימי הבציר. השם RTVELISI מבטא במדויק את המסורת הגדולה של בציר הענבים, השמחה והכבוד לגפן שמלווה את הגאורגים כבר מאות שנים.



Alc.40%

### צ'אצ'א בארל "ארטיווליס" כהיל גפת ענבים

צ'אצ'א בצבע זהוב בהיר, התיישנה בחביות עץ אלון לפחות 6 חודשים. טעם רך והרמוני בלתי נשכח.

4860117330638 | 0.5L



Alc.40%

### צ'אצ'א קלסיק "ארטיווליס" כהיל גפת ענבים

צ'אצ'א מאופיינת בארומה בולטת ובטעם עדין.

4860117330621 | 0.5L



Alc.40%

### ברנדי 5 כוכבים "ארטיווליס"

ברנדי בצבע קש כהה, מפגין טעם חזק של שקדים קלויים, הנתמכים בתווים המזכירים ענבים טריים.

4860117332175 | 0.5L



Alc.40%

### ברנדי 3 כוכבים "ארטיווליס"

ברנדי צעיר בצבע קש בהיר המתהדר בניחוחות מובהקים של עץ אלון, פירות עשירים ותווים פיקנטיים עם טעם רענן נעים ומרקם רך.

4860117332168 | 0.5L



TOMINTOUL  
*the gentle dram*  
SINGLE MALT SCOTCH WHISKEY



**TOMINTOUL**  
SINGLE MALT SCOTCH WHISKY



Angus Dundee  
DISTILLERS PLC



SCOTLAND

# TOMINTOUL

the gentle dram

תאגיד מזקקות הוויסקי אנגוס דנדי - סקוטלנד, מחזיק בבעלותו 2 מזקקות וויסקי שבהן הוא מייצר את מותגי הסינגל מאלט טומינטול וגלאנקאדם. במזקקות אלו מייצרים סדרות וויסקי סינגל מאלט הנבדלות לפי מספר שנות היישון בחבית. בשונה מבלנדד וויסקי, סינגל מאלט הינו וויסקי המיוצר מסוג של לתת אחד בלבד ללא ערבוב עם סוגי לתת אחרים או הוספת טעמים, מכאן מקור השם "סינגל" (יחיד). ככל שמספר שנות היישון גדול יותר כך גם מחירו של המשקה גבוה יותר.



Alc.43%

### וויסקי טומינטול 40 שנים

סינגל מאלט בן 40 ממזקקת טומינטול! לאחר שנבדקו מספר חביות במחסן טומינטול שמואלו בשנת 1974, המאסטר בלנדר הראשי הוברט פלמינג בחר רק בארבע חביות כדי ליצור את הוויסקי המיוחד הזה. שוחררו 500 בקבוקים בלבד והוצגו באריזות יוקרתיות.

5021349702627 | 0.7L



Alc.43%

### טומינטול סינגל מאלט 25 שנים

סינגל מאלט וויסקי משובח שיוצר במיוחד בשנת 2015 לרגל יובל ה-50 של תאגיד אנגוס דנדי. וויסקי מיוחד במינו, בעל ארומה נפלאה וטעם עשיר.

5021349702320 | 0.7L



Alc.43%

### טומינטול סינגל מאלט 33 שנים

טומינטול 33 שנות יישון. וויסקי זהוב בניחוח סוכריות טופי ורום. בעל טעם פירותי עם נגיעות של וניל וקינמון יחד עם סימנת מאד רכה ואלגנטית.

5021349731399 | 0.7L



Alc.46%

### טומינטול סינגל מאלט וינטג' 1976

טומינטול בציר שנת 1976: וויסקי זהוב בהיר בניחוח צימוקים מושרים בעל טעם פירותי מעולה ונעים ביותר, כמו כן הסימנת בשלה ארוכה ואלגנטית.

5021349700074 | 0.7L



Alc.57,4%

### וויסקי טומינטול ס. קאסק 25 שנות יישון וינטאג' 1994

לויסקי זה יש מתיקות של טופי עם נגיעה של שזיף ופירות יער. ארומה של ונילה ורפרפת מתמזגים ביחד. על הלשון מרגישים טופי מתוק, צימוקים, שזיפים, דובדבנים מסוכרנים ונוגט אגוזי. סימנת מתוקה ומדגשת בחריפות סיגר.

5021349763628 | 0.7L



Alc.42,5%

### וויסקי טומינטול ס. קאסק 44 שנות יישון וינטאג' 1976 פורט פייפ

לויסקי זה יש ארומה עשירה ומורכבת עם מתיקות חריפה של משמש ויין לבן שמסתיים בטעם של עוגיות אמרטו וגליל שיויצרי עם ריבה וסוכריות קינמון. חמוצית מתוקה של ליקר מרסקינו מעורב עם תותים ונגאש שוקולד בסימנת ארוכה ומאוזנת.

5021349700104 | 0.7L



Alc.54,7%

### וויסקי טומינטול ס. קאסק 44 שנות יישון וינטאג' 1976 פורט בארל

ארומה עמוקה ועשירה של סוכריות חמאה, פרלון מלוח, לפתן אגסים ועוגת טארט סאטן המלווים בפרחוניות עדינה של אפרסק ותבליני עוגות מתוקות, פירות מבושלים ואוכמניות טריות המלווים בנגיעה של מלון בשל ומתוק ותבליני טבק.

5021349700081 | 0.7L



Alc.53,3%

### וויסקי טומינטול ס. קאסק 44 שנות יישון וינטאג' 1977 קוניאק קאסק

ארומה עשירה ואינטנסיבית של חמאת סוכריות טופי, דבש אברש, סוכר דמררה וליקר דובדבן שוקולד. על הלשון מרגישים עוגות היער השחור, קליפות מסוכרות ופרלון שוקולד עם נגיעה של עשן סיגר, תבלין ציפורן ותבליני ארז.

1030000171 | 0.7L



Angus Dundee  
DISTILLERS PLC



SCOTLAND

**TOMINTOUL**  
the gentle dram



Alc.46%

**וויסקי טומינטול ס. מאלט  
16 שנים סאוטרנס קאסק 2004**

וויסקי זה מזוקק בשנת 2004, התחיל להתבגר בחביות עץ אלון וסיים את בשלותו בחביות יין צרפתי והייצור שלו מוגבל רק 50947 בקבוקים. הוויסקי הינו בעל צבע טבעי וארומה עשירה בפירות צהובים כגון אפרסק, אגס, מלון ומרמלדת תפוזים המעורבת עם אשכולית אדומה, עוגת לימון ויערה. הטעם של הוויסקי מתבטא בחריפות עדינה ומתיקות של שכבות דבש עץ השיטה, פפאיה יבשה ומלון גליה, הל ונגיעה עדינה של טבק. הסימט מתמסמסת בטעם רפרפת לימון וריבת משמש ההופכת לגוון של קינמון, תפוחים אפויים ואלון קלוי.

5021349704973 | 0.7L



Alc.46%

**וויסקי טומינטול ס. מאלט  
15 שנים פורט קאסק פיניש 2006**

וויסקי זה מזוקק בשנת 2006, התחיל להתבגר בחביות עץ אלון וסיים את בשלותו בחביות יין פורט מפורטוגל והייצור שלו מוגבל רק 97627 בקבוקים. המוצר זה הינו בעל צבע טבעי וארומה של דובדבנים מסוככים ופירות מבושלים עם שעועית טונקה, פתיתי שוקולד ונגיעה של ארו. הטעם של וויסקי הוא מתוק ומפתה עם שכבות של ליקר דובדבן ושוקולד, פירורי צמח ריבס ועוגיות ג'ינג'ר. לסימט שלו יש נגיעה חמה של שוקולד כהה עם צימוקים לבנים בניחוח של ציפורן וקינמון.

5021349713036 | 0.7L



סה"כ:  
**18**  
בקבוקים

Alc.55,2%

**וויסקי טומינטול ס. קאסק  
24 שנות יישון 1997 טוני פורט בארל**

לויסקי זה יש ארומה בולטת של ריבת פטל, קינמון מסוכך וסוכריות תות. על הלשון מרגישים טעם עשיר של פירות עסיסים, פודינג קיץ ומס תות המשתלב עם תבליני ג'ינג'ר והל. הסימט מתבטאת בדובדבן שחור ועוגיות מדלאן הדועכת לתוך תבלין ציפורן מחמם ופולי קפה קלויים.

5021349362043 | 0.7L



סה"כ:  
**18**  
בקבוקים

Alc.57,6%

**וויסקי טומינטול ס. קאסק  
24 שנות יישון 1997 סאוטרנס בארל**

וויסקי זה מאד עדין ומתבטא בארומה של קוקוס, שמנת, פרחוני אפרסק, קליפת מנדרינה ותבלינים מתוקים. על הלשון מרגישים דובדבנים מסוככים, עוגת לימון, שזיף ירוק וחבוש מלווה באגוז מוסקט ואלון קלוי. הסימט בולטת בפנקוטה, מחית מפירות טרפיים הדועכים לתוך ברויש ותבליני עץ עדינים.

5021349362036 | 0.7L



Angus Dundee  
DISTILLERS PLC



SCOTLAND

# TOMINTOUL

the gentle dram



סה"כ: 30  
בקבוקים

Alc.57%



סה"כ: 18  
בקבוקים

Alc.55,1%



סה"כ: 18  
בקבוקים

Alc.53,4%

### וויסקי טומינטול ס. קאסק 19 שנות יישון 2000 פורט פייפ

לוויסקי זה יש ארומה מתוקה של שזיף עם שכבות של שמנת טופי עם נגיעה של פירות קיץ. על הלשון מרגישים שילוב של צימוקים, שזיפים, פירות קיץ מגובים בפלפל וכמון. הסימט ארוכה הנותנת איוון למתיקות והתבלינים.

5021349923626 | 0.7L

### וויסקי טומינטול ס. קאסק 22 שנות יישון 1999 אולורוסו שרי

לוויסקי זה יש ארומה בולטת ואגוזית של עוגת פירות, חם, צימוקים, גלידה, פירות יבשים ואגוז מוסקט. על הלשון מרגישים נגיעה של עוגת פקאן עם סירופ מיפל ותבליני קיץ, תמרים ותאנים מעורבים עם עוגיות ג'ינג'ר. הסימט נותנת הרגשה של מאפה שיבולת שועל עם צימוקים והדגשה של דובדבן ועוגת פירות הדועכת לתוך אגוז מלך.

5021349362081 | 0.7L

### וויסקי טומינטול ס. קאסק 23 שנות יישון 1998 שרי באט

לוויסקי זה יש ארומה מתוקה ואדיבה של עוגיות אקלר, קצף קפוצ'ינו, תאנה יבשה. על הלשון מרגישים טעמי טופי, תמרים ממולאים במרציפן ועוגת פירות הללויות לתבלין הציפורן, איס ונגיעה של אוכמניות. הסימט ארוכה ואגוזית עם גוון של קפה אספרסו, לחם ג'ינג'ר וסוכר דמררה.

5021349362074 | 0.7L



סה"כ: 36  
בקבוקים

Alc.60,2%



סה"כ: 30  
בקבוקים

Alc.58,4%



סה"כ: 30  
בקבוקים

Alc.55,8%

### וויסקי טומינטול ס. קאסק 15 שנות יישון 2004 פורט פייפ

לוויסקי זה ארומה מתוקה ועשירה בריח של פירות יבשים, עוגת דבש אברש ושעועית טונקה. על הלשון מורגשות שכבות של עוגת היער השחור וריבת אוכמניות מעורבות עם תבליני ציפורן וקינמון. הסימט ארוכה ומחממת עם נגיעה של פקאנים מסוכרים, עץ אלון ופודינג טופי.

5021349963622 | 0.7L

### וויסקי טומינטול ס. קאסק 19 שנות יישון 2001 בורבון בארל

לוויסקי זה יש ארומה של טופי חלת דבש ומתיקות חמאתית עם נגיעה חריפה של מוסקט. על הלשון מורגש טעם קרמי של ללת ושעורה מאוזנת עם תבלין פלפל בולט. הסימט ארוכה ויבשה המודגשת בהשפעה של אגוזים ועץ אלון.

5021349873624 | 0.7L

### וויסקי טומינטול ס. קאסק 19 שנות יישון 2000 שרי באט

לוויסקי זה יש ארומה קרמית ועדינה עם נגיעה של בונה בשלה, צימוקים ואננס מיושב. על הלשון מורגש טעם לתת מלא במתיקות של פירות קיץ ורעננות פרחונית. הסימט ארוכה וקלוייה עם מתיקות של עוגיות.

5021349893622 | 0.7L



Angus Dundee  
DISTILLERS PLC



SCOTLAND

# TOMINTOUL

the gentle dram



סה"כ: 60  
בקבוקים

Alc. 61,9%



סה"כ: 36  
בקבוקים

Alc. 55,8%



סה"כ: 30  
בקבוקים

Alc. 58,1%

### וויסקי טומינטול ס. קאסק 14 שנות יישון 2005 אולורוסו שרי

הארומה של לתת עם נגיעה של עוגיות מעורבת עם צימוקים, אגוזי לוז ונוגט. על הלשון מורגשת השפעה עשירה ומעודנת של דובדבנים. תערובת עדינה של אגוזים, צימוקים ותבליני אלון. הסיימת מורכבת ומאוזנת במתיקות ונגיעת תבלינים.

5021349913627 | 0.7L

### וויסקי טומינטול ס. קאסק 16 שנות יישון 2004 סאוטרנס בארל

לוויסקי זה יש ארומה מפתה ופרחנית של דבש, רפרפת לימון ומאפי משמש. על הלשון מורגשים נוגט, פרח סמבוק, דבש אברש, אפרסק ועוגת וונילה רכה המעורבים עם תבליני קינמון מתוק וארז. הסיימת מתחממת עם נגיעה של עוגיות ג'ינג'ר, עוגת לימון, פלפל וחדד וקליפות פרי מסוכרות.

5021349362050 | 0.7L

### וויסקי טומינטול ס. קאסק 20 שנות יישון 2001 פורט פייפ

וויסקי זה מתבטא בארומה של עוגת מדיירה, צימוקים מושרים ברום, פירות יער, מאפה עוגיות חמאה ותבליני ציפורן ווניל. על הלשון מורגש טעם פרי של פודינג קיץ, פסל יבש ועוגיות תות שדה המלווים באבקות קקאו ובוטנים מסוכרים. הסיימת עדינה של שוקולד חלב וקפוצ'ינו הזועכת לתוך ג'ינג'ר ותבליני עץ עדינים.

5021349362098 | 0.7L



סה"כ: 60  
בקבוקים

Alc. 62,6%



סה"כ: 60  
בקבוקים

Alc. 65,7%



סה"כ: 36  
בקבוקים

Alc. 57,2%

### וויסקי טומינטול ס. קאסק 13 שנות יישון 2008 פורט בארל

ארומה של סלט פירות טר, דובדבנים אחומים ושיזפים בשלם המעורבים עם ריח של פרח סמבוק וברוש קלוי. על הלשון מרגשים שכבות של פודינג פירות קיץ, ריבס מבושל, רוטב פסל וגרנולה המתמזגים עם תבליני עוגת. סיימת אגוזית ורכה עם נגיעות של מאפה פילו, פולי קפה ושוקולד מריר הזועכת לתוך ריבת צ'ילי ותבליני עץ.

5021349362111 | 0.7L

### וויסקי טומינטול ס. קאסק 12 שנות יישון 2007 בורבון בארל

ארומה של קופסת סיגר, בניחוח עץ אלון טרי, פרי הדר, דבש אברש וונילה. על הלשון מורגשת בשלות, המתחילה ביובש וממשיכה עם איזון של שמנת ותבליני עץ אלון. הסיימת ארוכה עם איזון מושלם של מתיקות קרמית.

5021349883623 | 0.7L

### וויסקי טומינטול ס. קאסק 16 שנות יישון 2005 מוסקטל בארל

הארומה מתוקה המודגשת במרמלדת אשכולית, דבש פומלו, פירות ופרח סמבוק. על הלשון מרגישים עוגת מנדרינה, קליפת לימון, שוקולד תפוז המלווים בריבת חבוש, תפוחים יבשים ותבליני טבק. הסיימת של תבליני ציפורן ולחם ג'ינג'ר מעורבת עם עוגת חג המולד, קרפ סוזו ועשן סיגר.

5021349362104 | 0.7L



Angus Dundee  
DISTILLERS PLC



SCOTLAND

**TOMINTOUL**  
*the gentle dram*



Alc.50%

**וויסקי טומינטול 30 שנים**

וויסקי זה נבחר על ידי המאסטר דיסטילר רוברט פלאמינג לכבוד 30 שנות עבודתו במזקקה. טומינטול זה התיישן במשך 20 שנים בחביות בורבון ועוד 10 שנים נוספות בחביות אלורוסו שרי. וויסקי זה יצא במהדורה מוגבלת של 481 בקבוקים בלבד.

5021349773627 | 0.7L



Alc.44.5%

**טומינטול 1973**

סינגל מאלט זה זוקק בחודש אפריל, שנת 1973. תחילה, התיישן בחביות בורבון לפני שהועבר להתיישנות בחביות אלורוסו שרי להמשך התהליך. וויסקי הייחודי בוקבק בספטמבר 2018, עם מהדורה מוגבלת של 240 בקבוקים בלבד.

0.7L



Alc.50%

**וויסקי טומינטול 5 עשורים**

סינגל מאלט 5 העשורים. וויסקי מיוחד של המאסטר בלנדר רוברט פלאמינג שיוצר מ 5 חביות שונות מהשנים 1965-1975-1985-1995-2005 שנבחרו בקפידה על ידי והביאו בשילובם, לוויסקי מיוחד במינו עם טעם קטיפתי ארומה מעולה.

5021349702788 | 0.7L



Alc.54.3%

**טומינטול סינגל קאסק 18 שנים**

סינגל מאלט טומינטול זה בעל אריזה ייחודית זוקק ב-28 לאוגוסט בשנת 2000. וויסקי התיישן בניחווחת בחבית בורבון חדשה במשך 18 שנים. ובוקבק מיד לאחר יום הולדתו בספטמבר 2018. לוויסקי ארומתי ועדין זה, מהדורה מוגבלת של 732 בקבוקים בלבד.

5021349713623 | 0.7L



Alc.62.1%

**טומינטול סינגל קאסק 13 שנים**

טומינטול משוכח זה זוקק בשנת 2005, והועבר ישירות לחבית בורבון חדשה ל-13 שנים. לאחר תקופת התיישנות זו, בוקבק וויסקי בשנת 2018 למהדורה מוגבלת של 248 בקבוקים בלבד. כמו כן, וויסקי מכיל 62.1% אלכוהול.

5021349733621 | 0.7L



Alc.46%

**טומינטול סיגר מאלט**

טומינטול זה התיישן בחביות אלורוסו שרי ונוצר במיוחד עבור אוהבי הסיגרים. בעל ניחווחת עזים של פירות יבשים, תבלינים מתוקים, פאי פקאן ורמיזות קלות של עשן. בעל טעמים מתוקים של צימוקים מצופים בשוקולד, סופי, לפלפל ורמיזות קלות של עשן.

5021349704676 | 0.7L



Angus Dundee  
DISTILLERS PLC



SCOTLAND

# TOMINTOUL

the gentle dram

Jim Murray's  
Whisky Bible 2012  
ציון 95



Alc.46%

0.05L  
0.7L

### טומינטול סינגל מאלט 14 שנים

טומינטול 14 שנות יישון. צבע זהוב בהיר בעל ניחוח של מאלט מעודן עגול ואלגנטי עם מתיקות עדינה וסימט ארוכה ומעט מפולפלת.

5021349050148 | 0.05L  
5021349746140 | 0.7L



Alc.40%

### טומינטול שרי פיניש

סינגל מאלט מאוזן זה החל את דרכו בחביות עץ אלון ששימשו ליישון בורבון בעבר והמשיך אל עבר פיניש בחביות אשר נבחרו בקפידה בהן התיישן שרי אולורוסו מאזור חרז הממוקם בספרד. כמו כן, וויסקי זה זכה במדליית זהב ב "Scotch Whisky Masters 2020", והינו מוגבל בסך של 6000 בקבוקים הממוספרים יחידנית.

5021349703976 | 0.7L



Alc.40%

כשר

### טומינטול טילה

טומינטול טילה הינו תוצאת שילוב של מספר חביות וויסקי סינגל מאלט משנות יישון שונות אחת מהשנייה במזוקקת טומינטול שנבחרו בקפידה רבה על ידי רוברט פלמינג המאסטר בלנדר של המזוקקה והתיישנו תקופה נוספת יחד בחביות בורבון אמריקאי - אשר הניבו וויסקי מאד איכותי ועשיר בטעמים וניחוחות.

5021349702894 | 0.7L



Alc.40%

### טומינטול 18 שנים (מארז עם 2 כוסות)

5021349704133 | 0.7L

Jim Murray's  
Whisky Bible 2012  
ציון 94.5



Alc.40%

כשר

### טומינטול סינגל מאלט 16 שנים

טומינטול 16 שנות יישון. צבע ענבר בניחוח רך ועגול של אגוזים, הסעם והארומה נפלאים והסימט תמידית רכה ומפולפלת.

5021349050025 | 0.05L  
5021349700029 | 0.7L

Jim Murray's  
Whisky Bible 2012  
ציון 93.5



Alc.40%

כשר

### טומינטול סינגל מאלט 21 שנים

טומינטול 21 שנות יישון. צבע זהוב בניחוח מתוק של סוכריות טופי בעל טעם עדין וקטיפתי עם נגיעות של ריבת חלב וסימט של חריפות מעודנת.

5021349701453 | 0.7L



Angus Dundee  
DISTILLERS PLC



SCOTLAND

# TOMINTOUL

the gentle dram



Alc.40%

**כשר**

### טומינטול סינגל מאלט 10 שנים

טומינטול 10 שנות יישון: צבע זהוב בעל ניחוח של לימונים ונגיעות מתוקות של סופי וצימוקים. טעם נקי ומעודן עם סימנת מתמדת של מתיקות מתובלת בחריפות.

5021349050018 | 0.05L  
5021349701019 | 0.7L



Alc.40%

### טומינטול סינגל מאלט שרי פיניש 12 שנים

טומינטול 12 שנות יישון עם פיניש בחביות שרי אלורוס: צבע זהוב מושחם בניחוח מתוק של עץ הדובדבן שמודגש גם בטעמו של המשקה. הסימנת רכה ומרגיעה.

5021349050087 | 0.05L  
5021349010080 | 0.7L



Alc.46%

### טומינטול סינגל מאלט פורט פיניש 12 שנים

טומינטול 12 שנות יישון עם פיניש בחביות יין פורט: צבע וורוד סמוק בעל ניחוח עדין של פלפל וטעם אלגנטי של יין פורט. סימנת נעימה ומשובחת.

5021349701491 | 0.7L



Alc.46%

### סמוקי ג'ו סינגל מאלט מאזור איילה

סמוקי ג'ו - מאלט וויסקי מאזור "איילה": מיצר מתערובת של שעורה הצומחת בשדות שליד הים ומודגש בו הטעם המעושן של אדמת הכבול. צבעו של הוויסקי הוא ענבר והניחוח מעושן עם נגיעות לימון. הטעם מאוזן ונע בין עישון לבין חריפות עדינה.

5021349761419 | 0.7L

Jim Murray's  
Whisky Bible 2012  
**ציון 94**



Alc.40%

**כשר**

### טומינטול פיטי טאנג

טומינטול סינגל מאלט בעל חריפות מאדמת הכבול (פיטי-טאנג): צבע זהב עשיר ואיזון מדויק בין הטעם לריח במידת העישון מעניקים סימנת ארוכה עם מתיקות עדינה.

5021349050094 | 0.05L  
5021349700098 | 0.7L



Alc.50%

**כשר**

### אולד בלנטרואן סינגל מאלט פיט

אולד בלנטרואן: ספייסייד גלן-ליווט סינגל מאלט: מיצר באזור ה"ספייסייד" ומאופיין בניחוח והטעם המודגש מאד של הכבול המעושן.

5021349705062 | 0.7L



Alc.50%

### אולד בלנטרואן סינגל מאלט 10 שנים

אולד בלנטרואן: ספייסייד גלן-ליווט סינגל מאלט: מיצר באזור ה"ספייסייד" ומאופיין בניחוח והטעם המודגש מאד של הכבול המעושן. השם ניתן לו על פי מקור המים המיוחד של מעיין הבלנטרואן אשר זורם בהרי "קורמדיל" על יד הכפר טומינטול שהינה הנקודה הצפונית ביותר בהרי סקוטלנד.

5021349701842 | 0.7L



Angus Dundee  
DISTILLERS PLC



SCOTLAND

**TOMINTOUL**  
the gentle dram



Alc.40%

**וויסקי טומינטול ספייסייד גלנליווט סינגל מאלט מיושן בחבית פדרו חימנז שרי**

וויסקי זה מזוקק באצווה הקטנה על ידי המאסטר בלנד של תאגיד אנגוס דנדי, רוברט פלמינג, מתחיל להתיישן בחביות עץ אלון אמריקאי מיוחדות ומסיים את בשלותו בחביות יין פדרו חימנז מאנדלוסיה, ספרד המיוצרות ידנית. וויסקי זה הינו בעל ניחוחות של גוזז מתוק ותאנים מיובשות מעורבות עם כיכר מאלט, צימוקים ותבלינים לאפיה.

5021349592709 | 0.7L



Alc.40%

**וויסקי טומינטול ספייסייד גלנליווט סינגל מאלט מיושן בחבית טאוני פורט**

וויסקי זה מזוקק באצווה הקטנה על ידי המאסטר בלנד של תאגיד אנגוס דנדי, רוברט פלמינג. מתחיל להתיישן בחביות עץ אלון אמריקאי מיוחדות ומסיים את בשלותו בחביות יין פורט טוני, פורטוגל, המיוצרות ידנית. המוצר זה הינו בעל ניחוחות של פירות יער מפוקזים, ריבת פירות ושקולד מריר ממולא באגוז מוסקט וליקר דובדבנים.

5021349594703 | 0.7L



Alc.40%

**וויסקי טומינטול ספייסייד גלנליווט סינגל מאלט מיושן בחבית וויט פורט**

וויסקי זה מזוקק באצווה הקטנה על ידי המאסטר בלנד של תאגיד אנגוס דנדי, רוברט פלמינג. מתחיל להתיישן בחביות עץ אלון אמריקאי מיוחדות ומסיים את בשלותו בחביות יין וויט פורט, מפורטוגל, המיוצרות ידנית. המוצר זה הינו בעל ניחוח פירות חריפים וליצי המעורבים עם עוגת לימון, תרמיל וניל ועוגיות ג'ינג'ר.

5021349593706 | 0.7L



Alc.40%

**וויסקי טומינטול ספייסייד גלנליווט סינגל מאלט מיושן בחבית קוניאק**

וויסקי זה מזוקק באצווה הקטנה על ידי המאסטר בלנד של תאגיד אנגוס דנדי, רוברט פלמינג, מתחיל להתיישן בחביות עץ אלון אמריקאי מיוחדות ומסיים את בשלותו בחביות קוניאק מצרפת, המיוצרות ידנית. המוצר זה הינו בעל ניחוחות של ערמונים, קליפת לימון, פריחת הדבש וביסקוויטים אמרטי עם נגיעות של קמומיל ושומר.

5021349589709 | 0.7L



Alc.40%

**וויסקי טומינטול ספייסייד גלנליווט סינגל מאלט מיושן בחבית יין מרלו**

וויסקי זה מזוקק באצווה הקטנה על ידי המאסטר בלנד של תאגיד אנגוס דנדי, רוברט פלמינג, מתחיל להתיישן בחביות עץ אלון אמריקאי מיוחדות ומסיים את בשלותו בחביות יין מרלו מאזור בורדו, צרפת, המוצר זה הינו בעל ניחוחות של פריחת פירות קיץ ופירות יער מעורבים עם לחמניות קינומן, דבש שיטה וקליפות מסוכרות.

5021349590705 | 0.7L



Alc.40%

**וויסקי טומינטול ספייסייד גלנליווט סינגל מאלט מיושן בחבית יין פינו נואר**

וויסקי זה מזוקק באצווה הקטנה על ידי המזקק הראשי של אנגוס דנדי, רוברט פלמינג, מתחיל להתיישן בחביות עץ אלון אמריקאי יוצאות דופן וסיים את בשלותו בחביות יין פינו נואר מאזור בורגונדי, צרפת, המוצר זה הינו בעל ניחוחות של פירות יער וענבים אדומים כרוכים בבצק פילו, תבליני אפיה וקרמל מלוח.

5021349591702 | 0.7L



Angus Dundee  
DISTILLERS PLC



SCOTLAND

# TOMINTOUL

*the gentle dram*



Alc.40%

### וויסקי טומינטול ספייסייד גלנליווט סינגל מאלט מיושן בחבית קריביאן רום

וויסקי זה מזוקק באצוה הקטנה על ידי המאסטר בלנד של תאגיד אגוס דנדי, רוברט פלמינג. מתחיל להתיישן בחביות עץ אלון אמריקאי מיוחדות ומסיים את בשלותו בחביות רום קריבי, המוצר זה הינו בעל ניחוחות של פריחת פטל, שמן קוקוס, סיאגילות פרמה וקצפת דנית.

5021349599708 | 0.7L



Alc.46%

### וויסקי דאבל פיט בלנדד מאלט

וויסקי זה השילוב המושלם של וויסקי מעושה פיטד מאזור איילה וסינגל מאלט נדיר מאזור ספייסייד, מעושה ועז עם ניחוחות של בשר על האש, פלפל ירוק בגריל, גחלים לחות ומלח ים עם רעננות צמחית. תווים של עשן סיגרים וליקריץ מתפוגגים את אט לתבלינים מתוקים ומותירים ציפורן ואינס על הלשון.

5021349704270 | 0.7L



Alc.40%

### וויסקי גלאן פרקר ספייסייד סינגל מאלט

וויסקי גלאן פארקר התיישן מספר שנים בחביות בורבון עשויות מעץ אלון אמריקאי עד לשלב של קבלת ייצור וויסקי סינגל מאלט סקוטי מאוזן היטב. מוצר זה הינו בעל ניחוחות של פירות הדר, עשן ועץ ארו.

5021349700487 | 0.7L



Alc.40%

### וויסקי גלאן רנוך היילנד סינגל מאלט

מזוקק פעמיים במיכל נחושת באופן מסורתי, וויסקי מאלט שהתיישן מספר שנים בחביות עץ אלון כדי להשיג את החלקות והאיכות הנדרשת. זוהי המהות של הוויסקי מאזור ההיילנדס. הגאה מלאה לאיני טעם.

5021349700531 | 0.7L



Alc.40%

### וויסקי סטראטקולם סינגל גרין

וויסקי סטראטקולם התיישן בחביות בורבון עשויות מעץ אלון אמריקאי. זהו וויסקי עם טעם עשיר, מתוק ופירותי. מוצר זה הינו בעל מתיקות טופי עם תווים פרוחניים של פריחת התפוז וניל.

5021349702719 | 0.7L



SCOTLAND

Angus Dundee  
DISTILLERS PLC



# GLENCADAM

HIGHLAND SINGLE MALT

מזקקת גלאנקאדם אחת מהמזקקות העתיקות בסקוטלנד שפועלת משנת 1825 והיא השריד האחרון של שושלת ממלכת "אנגוס". המזקקה מייצרת וויסקי סינגל מאלט בעלי 10 עד 21 שנות יישון בחביות עץ עתיקות בנות 25 עד 35 שנים. איכות חומרי הגלם והתנאים המושלמים מניבים ייצור מושלם של סינגל מאלט משובח. כל הייצור של סדרת גלאנקאדם הוא ללא תוספת קרמל וכל מוצר הוא בצבעו הטבעי המכיל 46% כוהל. כל סוגי הוויסקי נבחנים על ידי 4 מאפיינים עיקריים: צבע, ריח, טעם, סיומת.



סה"כ:  
**36**  
בקבוקים

Alc.61,1%



סה"כ:  
**36**  
בקבוקים

Alc.61,6%

### וויסקי גלאנקאדם ס. קאסק 15 שנות יישון פורט לבן

רעננות של סלט פירות וריבת תות המעורבים עם ריבס מבושל, גרנדן ותבלין ציפורן. על הלשון מורגשים ריבת אוכמניות, מאפינס אוכמניות טריים וריבת חוש המלווים בלחם שיפון, תבליני ג'ינג'ר ושיבולת שועל. סיומת של פודינג חג המולד וחמאת ברנדי הדועכים לתוך טעם של מוסקט וצימוקים.

5021349361046 | 0.7L

### וויסקי גלאנקאדם ס. קאסק 13 שנות יישון פורט פייפ

ארומה עדינה של שיזפים ומתיקות של פירות קיץ על בסיס של עוגיות לתת. על הלשון מורגשים פטל, אוכמניות ופירות יער עם עץ אורן ופלפל. סיומת של לפתן פירות עם תבלינים רכים.

5021349923619 | 0.7L



סה"כ:  
**12**  
בקבוקים

Alc.55%



סה"כ:  
**9**  
בקבוקים

Alc.45,7%



סה"כ:  
**9**  
בקבוקים

Alc.50,1%

### וויסקי גלאנקאדם ס. מאלט 31 שנות יישון ווינטאג' 1989 קוויאק

ארומה בולטת ועשירה עם נגיעה של עץ אלון קלוי, ערמונים צלויים ועוגת פקאן מודגשת בטעם תפוח אפוי ועוגת ספוג. על הלשון מורגשות שכבות דגני סובין, לחם בננה ולחמניות קינמון מלווים בסוכר מוסקובדו, סופי טרקל, קקאו ותבליני עץ אלון. סיומת מחממת ומפוארת עם נגיעה של סופי אגוז ברזיל, תאנים מיובשים, אגוז מוסקט וגרגירי פלפל שחור.

5021349705505 | 0.7L

### וויסקי גלאנקאדם ס. קאסק 38 שנות יישון ווינטאג' 1982 פורט בארל

ארומה חריפה ועשירה של דבש פומלו, קליפת תפוח, ליצי וממתקים מבושלים, מודגש ברעננות של סמבוק וקמומיל. על הלשון מרגשים דובדבן שחור מתוק ופטל מעורבים עם יוגורט ואגוז ברזיל מצופה בשוקולד, תבליני מוקה וקקאו. סיומת עם ריבת דובדבן מורלו ושטרודל תפוח הדועכים לתוך תבלינים מחוממים.

5021349705499 | 0.7L

### וויסקי גלאנקאדם ס. קאסק 38 שנות יישון ווינטאג' 1982 אולורוסו שרי

ארומה עשירה ואינטנסיבית של פודינג חג המולד, פרליון, שבבי סופי ואבקת קקאו עם נגיעה של אונס מבושל. על הלשון מרגשים שכבות עוגת שוקולד פאדג, פולי קפה, סירופ מייפל, טבק, שוקולד מריר ותבליני ג'ינג'ר. הסיומת ארוכה עם נגיעת קפה ועוגת אגוזי מלך עם תבלין ציפורן מסוכרן הדועך לתוך מתיקות רכה של צימוקים.

5021349705512 | 0.7L



Angus Dundee  
DISTILLERS PLC



SCOTLAND

# GLENCADAM

HIGHLAND SINGLE MALT



סה"כ:  
**30**  
בקבוקים

Alc.55%

וויסקי גלאנקאדם ס. קאסק  
20 שנות יישון 1999 שרי באט

ארומה עשירה של סירוף סמיך, צימוקים ופאדג' העטופה בניחוח לתת. על הלשון מורגשת מתיקות עם שכבות של ענבי סולטנה ופירות יבשים עם דגש פרחוני ופלפלי. סימת קלויה וארוכה עם שכבות של תמרים ותבליני אפייה המדגישים את הטעם של הענבים המתוקים.

5021349943617 | 0.7L



סה"כ:  
**24**  
בקבוקים

Alc.47,7%

וויסקי גלאנקאדם ס. קאסק  
22 שנות יישון 1998 שרי באט

ארומה עשירה בשיזפים מיובשים וצימוקים מעורבת עם עוגת פירות, מוקה, דבש אברש ופקאנים צלויים. על הלשון מורגשים קפה ועוגת אגוזי מלך, צימוקי זהב, אוכמנית ותאנים מיובשים עם תבליני ג'ינג'ר וטבק. סימת של עוגת בראונים משוקולד מריר, קפה אספרסו ולחם ג'ינג'ר הדועכים לתוך תבליני עץ ואגוזים.

5021349361053 | 0.7L



סה"כ:  
**24**  
בקבוקים

Alc.58,7%

וויסקי גלאנקאדם ס. קאסק  
25 שנות יישון 1996 סאוטרנס

ארומה חריפה של מרמלדת אשכולית, גויאבה, עץ מלוטש ודבש שיטה עם נגיעה של ליצ'י. על הלשון מרגישים פירות וענבים לבנים המלווים במלון וקליפות מסוכרות בתבליני טבק ועץ. סימת של עוגת לימון ויין, ג'ינג'ר ירוק הדועכים לתוך ערמונים צלויים ותבליני ציפורן מתוק.

5021349361039 | 0.7L



סה"כ:  
**36**  
בקבוקים

Alc.61,8%

וויסקי גלאנקאדם ס. מאלט  
14 שנות יישון 2005 אולורוסו שרי

ארומה של קליפת בננה בשלה, פירות קיץ, צימוקים ושוקולד. על הלשון מרגישים נוגט, צימוקים ואגוזים באיזון מצוין של מתיקות דובדבנים. סימת ארוכה ורכה בהרמוניה מושלמת של מתיקות עשירה ומתובלת.

5021349903611 | 0.7L



סה"כ:  
**36**  
בקבוקים

Alc.57,5%

וויסקי גלאנקאדם ס. קאסק  
16 שנות יישון 2005 שרי באט

ארומה אלגנטית של צימוקים מתוקים ושיזפים מבושלים, שוקולד חלב וענבים אדומים. על הלשון מורגשים עוגת פקאן חמה, סירוף מייפל, שיזפים יבשים ועוגיות שיבולת שועל עם מוסקט ותבליני טבק. סימת ארוכה וחמה עם רמז של עוגת פירות, תמרים, אלון קלוי ופולי קפה.

5021349361077 | 0.7L



סה"כ:  
**30**  
בקבוקים

Alc.60%

וויסקי גלאנקאדם ס. קאסק  
21 שנות יישון 2000 פורט פיין

ארומה מפתה בפירות מבושלים ועוגת צמח הריבס. עוגיות ג'ינג'ר וליקר דובדבן ושוקולד. על הלשון מרגישים פירות מסוכרים, פירות יער וריבת תות צלויים עם תבליני קינמון ואגים. סימת של פירות יבשים, פנקוטה עם ונילה ודובדבנים מסוכרים הדועכים לתוך תבליני מוקה מחוממים.

5021349361060 | 0.7L



SCOTLAND

Angus Dundee  
DISTILLERS PLC



# GLENCADAM

HIGHLAND SINGLE MALT

סה"כ:  
**120**  
בקבוקים



Alc.46%

## וויסקי גלאנקאדם ס. מאלט 15 שנים פורט קאסק פיניש

וויסקי זה מוזקק בשנת 2006, התחיל להתבגר בחביות עץ אלון וסיים את בשלותו בחביות יין פורט מפורטוגל והייצור שלו מוגבל רק ל-3684 בקבוקים. המוצר זה הינו בעל צבע טבעי וארומה עדינה של פירות יער, דבש מעץ השיטה וצמח ריבס מבושל עם מיי וורדים בגוון סגול. הטעם של וויסקי מתבטא בעסיסיות של תות ופודינג מפירות קיץ המלווה בגילי מדומדמנת אדומה, שוקולד רב ופאיי ליים עם גרגרי פלפל אדום. הסיימת שלו ארוכה מודגשת.

5021349705659 | 0.7L

Alc.46%



## וויסקי גלאנקאדם ס. מאלט 13 שנות יישון

ארומה קרמית ומפתה עם ריח של לחם ופודינג חמאה, שקדים מסוכרנים ומרמלדה. על הלשון מרגישים טעם עשיר ושכבות של פנקוטה קרמית עם עוגיות לוטוס, קליפת לימון ומוסקט, הסיימת מחממת ואגוזית עם נגיעה של שקדים, קקאו ופולי קפה.

5021349703334 | 0.7L

Alc.46%



## וויסקי גלאנקאדם ס. מאלט 13 שנים סאטורנס קאסק פיניש

וויסקי זה מוזקק בשנת 2008, התחיל להתבגר בחביות עץ אלון וסיים את בשלותו בחביות יין צרפתי והייצור שלו מוגבל רק ל-3042 בקבוקים. המוצר זה הינו בעל צבע טבעי וארומה חריפה של מרמלת אנסיס מבושלים המעורבבים עם דבש מעץ השיטה, אפרסקים ופירות צהובים. בטעם של וויסקי מרגישים שכבות של אפרסקים אפיים, מנגו יבש, דבש מאנקה ושוקולד תפוחים המלווה בעוגת לימון, סורבה מנדרינה ורפפת. הסיימת שלו ארוכה מודגשת בלפתן תפוחים, נקטר אגבה וקליפות פרי הדר מסוכרים מחוברים עם תבליני אפיה מתוקים וציפורן.

5021349705666 | 0.7L

סה"כ:  
**480**  
בקבוקים



Alc.40%

## וויסקי גלאנקאדם ס. מאלט אמריקן אואק ריזרב בורבן

ארומה של וניל מתוק וקרם חמאה מעורבים עם פרי הדר, צימוקי זהב ונגיעה של רחת לוקום. על הלשון מורגשים אגס חלוט ופרחוניות תפוח הנלווים בדבש שיטה, ערמון קלוי, מוקה וקליפת לימון, סיימת של מתיקות פירות מבושלים, ענבים לבנים וקראמבל תפוחים הדועקים לתוך לתבליני עוגה מפולפלת.

5021349705642 | 0.7L

סה"כ:  
**120**  
בקבוקים



Alc.46%

## וויסקי גלאנקאדם ס. מאלט 17 שנות יישון פורט קאסק פיניש 2004

ארומה עשירה ועדינה עם ניחוח של פירות מבושלים ותבלינים מתוקים מעורבים עם טארט תות, ממתקים מבושלים ולחם גינור. על הלשון מרגישים שכבות של אוכמניות ואגסים חלוטים המלווים בדובדבן שחור, עוגיות שיבולת שועל, גנאש שוקולד על מצע של תבליני עץ אלון, סיימת ארוכה ונגולה עם רמזים של סופלה שוקולד מריר, רטוב פירות יער ופולי קפה המדגיש את הטעם מתוק של קינמון.

5021349732631 | 0.7L

סה"כ:  
**300**  
בקבוקים



Alc.46%

## וויסקי גלאנקאדם ס. מאלט זרבה אנדלוסיה קאסק פיניש

ארומה של פירות בשלים, נוגט רך, וניל עץ אלון על בסיס של עוגת פאדג טריה. על הלשון מורגשים טעם משי וקרמי עם ענבי סולטנה, פרי הדר ומתיקות טופי תפוח. סיימת ארוכה ורכה עם דבש, סוכר מוסקבדו ותה ירוק.

5021349704126 | 0.7L



SCOTLAND

Angus Dundee  
DISTILLERS PLC



# GLENCADAM

HIGHLAND SINGLE MALT

Jim Murray's  
Whisky Bible 2012  
ציון 93.5



Alc.46%

## גלאנקאדם סינגל מאלט 32/30 שנים

גלאנקאדם 32/30 שנות יישון: וויסקי מיוחד במינו שמתיישן בחביות שרי במשך 25 עד 32 שנים ונחשב לוויסקי שמיוצר עבור אניני טעם ואספנים. מחבית זו של גלאנקאדם 1978 יוצרו 400 בקבוקים בלבד כאשר כל בקבוק ממוספר ועל התווית מודפסים גם תאריך המילוי ומספר החבית שממנה הוויסקי יוצר. צבעו של הוויסקי - ענבר והינו טבעי לחלוטין ללא תוספות. ניחוח של פרי הדובדבן עם נייל וצימוקים וטעמו עגול ומזכיר שילוב של וניל טופי - צימוקים וקליפות מסוכרות של פרי. סיומת ארוכה ומתמשכת עם חריפות עדינה.

5021349801375 | 0.7L  
5021349761549 | 0.7L

Jim Murray's  
Whisky Bible 2012  
ציון 90.5



Alc.46%

כשר

## גלאנקאדם סינגל מאלט 15 שנים

גלאנקאדם 15 שנות יישון: צבע זהוב מושחם בניחוח מאד מאוזן של מליחות ומתיקות עם טעם מודגש של הלתת ועץ האלון. כמו כן, הסיומת היא גם כן של טעם הלתת.

5021349761334 | 0.7L



Alc.46%

## גלאנקאדם סינגל מאלט 21 שנים

גלאנקאדם 21 שנות יישון: בעל צבע זהוב בהיר בניחוח עדין של לימונים ותפוזים, אשר מקנים לו טעם מאד מאוזן. הסיומת ארוכה והמנה ומשאירה טעם זמן רב לאחר השתייה.

5021349761464 | 0.7L



Alc.40%

## וויסקי גלאנקאדם 25 שנים

מהדורה מוגבלת בכמות של 1600 בקבוקים בלבד. כל הייצור נעשה בהתאם לבדיקה והמלצת המאסטר בלנדר רוברט פלמינג ולכל בקבוק ניתן מספר סידורי. וויסקי מאוזן היטב בטעמים וניחוחות של פרי אקוטי בשילוב ריח סיגר משובת.

5021349702887 | 0.7L



SCOTLAND

Angus Dundee  
DISTILLERS PLC

# GLENCADAM

HIGHLAND SINGLE MALT



Alc.46%

## גלאנקאדם סינגל מאלט שרי פיניש 14 שנים

גלאנקאדם 14 שנות יישון עם פיניש בחביות יין פורט: בדומה ל-12 שנות יישון עם פיניש בחביות שרי אולורוסו גם סדרה זו היא לימיטר אדישן. הוויסקי משלים את בגרותו בחביות של יין פורט המעניקות לו צבע תפוז מזהב וניחוח של חריפות עדינה ומתיקות אלגנטית יחד עם טעם נהדר של וייל מעורב עם פרי הדובדבן. הסיימת בעלת חריפות מאד עדינה ואלגנטית.

5021349761488 | 0.7L



Alc.40%

## גלאנקאדם אוריג'ין 1825

מזקקת הוויסקי גלאנקאדם נוסדה בשנת 1825 והייתה לאחת המזקקות הראשונות החוקיות בסקוטלנד. המזקקה נרכשה ופעילה כיום מסחרית על ידי התאגיד אנגוס דנדי והיא המזקקה היחידה שנותרה ממוקמת באזור העתיק והקדמון של ממלכת אנגוס. וויסקי שנקרא והוקדש לציון שנת היסוד של המזקקה. צבע מזהב בעל טעם קטיפתי של פירות קיץ בניחוח אננס בננה ואגסים המתובלים בחריפות עדינה.

5021349702832 | 0.7L



Alc.46%

## גלאנקאדם סינגל מאלט 10 שנים

גלאנקאדם 10 שנות יישון: צבע קש מזהב בניחוח עז ביותר של עשב טרי עם טעם נגיעות פרי הדר - הרמוני ביותר ומשלב בתוכו איזון בין פרי הדר לחריפות עץ האלון. הסיימת ארוכה ונעימה עם מתיקות עשירה של דגנים.

5021349761327 | 0.7L



Alc.46%

## גלאנקאדם סינגל מאלט פורט פיניש 12 שנים

גלאנקאדם 12 שנות יישון עם פיניש בחביות שרי אולורוסו: זוהי סדרה של "לימיטר-אדישן". ייצור של וויסקי שמסיים את בשלותו בחביות של שרי אולורוסו ומקנה למשקה מיוחד זה צבע מתכתי בוהק של נחושת וניחוח מתוק, מאוזן ואלגנטי. טעם מעולה וסיימת ארוכה ואלגנטית.

5021349761471 | 0.7L



MacDuff



SCOTLAND

# LAUDER'S

וויסקי לאודרס הינו אחד מהותיקים בתחום. הבלנד הראשון נוצר ע"י איש העסקים ארצ'יבולד לאודר בעיר גלזגו שבסקוטלנד בשנת 1834. ארצ'יבולד לאודר היה בעל חנות לממכר משקאות חריפים אשר חיפש בלנד וויסקי איכותי שישא את שמו. לאור ההצלחה של מותג זה החלו לייצא אותו גם מחוץ לגבולותיה של סקוטלנד. העיר גלזגו והנמל שלה היו אז צומת דרכים מרכזית וחשובה למשלוח והעברת סחורות לרחבי תבל ולמעשה גלזגו הייתה לב הסחר העולמי של סקוטלנד. 100 שנים לאחר מכן, עם התרחבות והתפתחות הסחר נבנתה בגלזגו אוניה, אשר הובילה את משלוחי היצוא של מותג הוויסקי "לאודרס" לרחבי תבל. לזכרם של צוות המומחים שבנו את האוניה והבילו והפיצו את "לאודרס" ברחבי העולם, החליט הדור השני של בעלי המותג לייצר וויסקי איכותי שישא את שםם "לאודרס קווין מארי". זהו בלנד איכותי המשלב תערובת של וויסקי סקוטי ממספר אזורים גיאוגרפיים בו הוא מיוצר. טעמו עדין ופירותי ובעל ארומה נעימה ביותר – סיומת עם ניחוח של אגסים ודובדבנים.



Alc.40%

כשר

וויסקי לאודרס

5024546366869 | 0.2L  
5024546366616 | 0.35L  
5024546366609 | 0.7L  
5024546366630 | 1.0L



Alc.40%

כשר

וויסקי לאודרס קווין מרי

5024546366784 | 0.7L  
5024546366838 | 1.0L



Alc.42%

וויסקי לאודרס 25 שנים

5024546367781 | 0.7L



Alc.45.8%

וויסקי וואטר פרוף

וויסקי בעל ארומה עדינה של דובדבן עם נגיעה של צימוקים. עם הדגשה של בצק עוגיות, שזיף יבש וגלימה מתוקה ועשירה של תה עם קליפות תפוז.

5024546367415 | 0.7L

**ISLAY MIST**  
BLENDED SCOTCH WHISKY  
הבלנד היחיד מאזור איילה



Alc.40%

כשר

איילה מיסט דה לוקס

5024546376592 | 0.7L



Alc.40%

איילה מיסט 10 שנים

5024546376813 | 0.7L



Alc.40%

כשר

וויסקי גרנד מקניש

5024546356600 | 0.7L  
5024546356587 | 1.0L



Alc.40%

היילנד לג'נד / סקוטיש רויאל

5021349700180 | 0.7L  
5027662700401 | 0.7L





IRELAND

# TEELING

SINCE 1782

# WHISKEY



Alc.46%

וויסקי טילינג  
מארז + 2 כוסות

5391523277891 | 0.7L



Alc.46%

וויסקי טילינג  
סמול באטש / סינגל גריין

5391523270175 | 0.7L  
5391523270021 | 0.7L



Alc.52,5%

משקה כוהלי  
ספיריט אוף דבלין

5391523270557 | 0.5L



Alc.46%

וויסקי טילינג סמול באטש  
מיניאטורה בצנצנת

5391523270397 | 0.05L



Alc.46%

וויסקי טילינג  
סינגל מאלט

5391523270304 | 0.7L



Alc.46%

וויסקי טילינג  
פוט סטיל

5391523270533 | 0.7L



Alc.46%

וויסקי טילינג  
טאאוט קאסק

5391523270694 | 0.7L



Alc.46%

וויסקי טילינג  
בלאקפיטס

5391523276535 | 0.7L



IRELAND

**TEELING**  
SINCE 1782  
**WHISKEY**



Alc.46%

**וויסקי טילינג ברבאזון 2**

סדרה מיוחדת של "לימיטד אדישן" סינגל מאלט וויסקי הנושאת את שמו של ויליאם ברבאזון שהיה הסוחר הראשון שהחל לשווק את וויסקי טילינג לאחר תקופת היובש שבה היו מגבלות חמורות על מכירת וויסקי. הוא למעשה מסמל את תחילת תור הזהב לחופש עיסוק ושיווק המשקה ברחבי המדינה. זהו וויסקי סינגל מאלט משובח מבית היוצר של מזקקת טילינג כאשר בסדרה 1 הוויסקי מתיישן תקופה נוספת בחביות יין שרי ואילו בסדרה 2 תקופת היישון הנוספת הינה בחביות יין פורט. סך כל הייצור ב 2 הסדרות הוא 12500 בקבוקים והוא מיועד בעיקר לאספני וויסקי מיוחד. הוויסקי הוא בעל טעם קטיפתי מיוחד.

5391523270762 | 0.7L



Alc.49.5%

**וויסקי טילינג סינגל מאלט ברבאזון סדרה 3**

סדרת הברבאזונים מתהדרת בשילוב בין החדש לישן ובתוצר סופי של וויסקי אירי תוסס וייחודי. לכבוד הסדרה השלישית חברה המזקקה לשיתוף פעולה עם משפחה בעלת יקב משנת 1729 באזור חרו הממוקם בספרד. במהלך 300 השנים האחרונות התמקצה המשפחה בייצור יין מהענב "פדרו חימנו", המזקקה הצליחה לשים את ידה על מספר חביות עתיקות ונדירות אשר שימשו את המשפחה לייצור יין מסוג ענב זה בשנת 1918 ויישנה את הסינגל מאלט בתחילת דרכו במשך 3 שנים בכדי לספוג טעמים מהחביות הללו. ברבאזון זה החל את תחילת דרכו אי שם בשנת 2005 בחביות אלו והתוצאה היא וויסקי מרתק אשר מאופיין בחלקיקות ייחודיות, טעמי תאנה אפיה ופירות מקורמלים אשר לא ניתן שלא להבחין בהם. כמו כן, הסדרה מוגבלת בעשרת אלפים בקבוקים.

5391523276146 | 0.7L



Alc.46%

**וויסקי טילינג סינגל מאלט 21 שנים**

וויסקי בעל ארומה של תפוחים ירוקים, פרי הדר ממותק. על הלשון מרגישים פירות מבושלים עם קרמל, עץ וקנמון. הסיימת ארוכה עם נגיעה של עץ ופולי קקאו צלויים.

5391523279000 | 0.7L



Alc.46%

**וויסקי טילינג וינטג' ריזרב סינגל מאלט 30 שנים**

5391523277693 | 0.7L



IRELAND

**TEELING**  
SINCE 1782  
**WHISKEY**



Alc.49.5%

**ויסקי טילינג סינגל מאלט ברבזון סדרה 4 שנים 13**

סדרת הברבזונים היא אוסף במהדורה מוגבלת של סינגל מאלטים איריים ייחודיים שלוכדים את מלוא ההשפעה והטעם המתקבלים באמצעות התיישנות בחבית יין מחוזקת. עבור ברבזון מספר 4 רכשנו חביות יין פורט פורטוגזי ייחודיות המסמלות סגנוש היסטורי שנשכח מזמן בשם קרקבלוס כדי לייצר בקבוק היסטורי וייחודי של וויסקי קרקבלוס, הוא סגנון של יין מחוזק פורטוגזי שראשיתו במאה ה-18. חביות פורט נדירות אלה התמלאו בסינגל מאלט שלנו שזוקק בשנת 2007 והתיישנו במשך יותר משנתיים כדי להקנות לוויסקי את כל מגוון הטעמים והאופי הפוטנציאליים.

5391523276160 | 0.7L



Alc.49.5%  
Alc.46%

**ויסקי טילינג סינגל מאלט רנסנס סדרה 3 / 5 שנים 18**

תחילה, יושן בחביות ברובון לשעבר ולאחר מכן, הועבר למשך 18 חודשים לחביות מוסקט לשעבר. כשמו כן הוא, לידה מחדש של הסינגל מאלט השלישי בסדרת הרנסנס. מהדורה מוגבלת של 9.000 בקבוקים בלבד.

5391523277136 | 0.7L  
5391523277174 | 0.7L



Alc.46%

**ויסקי טילינג רום פיניש 32 שנים**

זהו מוצר הדגל היוקרתי של מוזקת טילינג. הוויסקי החל תהליך יישון בשנת 1988 ורוב תהליך היישון היה בחביות רום משובח. זו סדרה מוגבלת במספר הבקבוקים (לימטד אדישן). סינגל מאלט משובח כמיטב המסורת בבקבוק ואריזה יוקרתיים.

5391523277488 | 0.7L



Alc.46%

**ויסקי טילינג סומלייה סלקשן**

ויסקי מיוחד זה עם ייצור מוגבל (LIMITED EDITION) מיושן 16 חודשים בחביות יין רסיוטו משובחות. לוויסקי יש ארומה של רחת לוקום, חמוציות ודובדבנים עם נגיעות של שזיף יבש. על הלשון מורגשים שזיפים יבשים, חמוציות, דובדבנים, תבלינים מרעננים עם נגיעה של מי וורדים. הסיומת ארוכה של שוקולד מריר ופיסטוק.

5391523277723 | 0.7L



IRELAND

**TEELING**  
SINCE 1782  
**WHISKEY**



Alc.49%

**וויסקי טילינג פלנטיישן מיושן בחביות אננס**

לויסקי זה שמיוצר מתבואה ולתת מובחרים יש ייצור מוגבל (LIMITED EDITION). הארומה של קליפת אננס, פרי הדר וטופי. על הלשון מרגישים פלפל שחור, אננס וטארט של פרי הדר עם טימת מרעננת של אננס, טיחופ דבשה, תפוז מר ותבליני עץ.

5391523276795 | 0.7L



Alc.46%

**וויסקי טילינג אמבר אייל**

וויסקי טילינג מיושן סמול באטש הממשיך התהליך היישון בחביות של בירה איכותית ממשלת דוט. הוא מוצר איכותי ומיוחד עם צבע אדום בולט וייצור שלו מוגבל ל-12000 בקבוקים בלבד. למוצר הזה יש ארומה של קרמל, מאלט מתוק, תפוחים מסוכרים עם נגיעה עדינה של מרירות ליקר ואניס.

5391523277402 | 0.7L



Alc.49%

**וויסקי טילינג דארק פורטר**

ייצור של וויסקי זה מוגבל ל-12000 בקבוקים בלבד ואופי שלו מושפע ממשקה דארק פורטר. הארומה של פולי קקאו טריים, שוקולד מריר, סוכר מוסקבאדו עם פרחוניות של כשות. הטעם שלו עשיר בפולי קפה, קרמל, לתת וסוכר חום שרוף. הסימת עדינה עם פלפל ירוק וורוד, תבליני עץ, כשות מר ומתיקות של שוקולד ותפוז.

5391523277426 | 0.7L



Alc.50%

**וויסקי אירי טילינג וונדר'ס אוף ווד**

לויסקי זה יש ארומה מיוחדת של עץ אלון, טופי מתוק, סוכריית חמאה ועוגת קרמל. על הלשון מורגש טעם לחם אפוי עם בננה עם תבליני ג'ינר המשתלב עם עדינות קרמית של סודה. הסימת ארוכה עם נגיעה של תבליני עץ, שוקולד מריר ופלפל שחור.

5391523278225 | 0.7L



UNITED STATES

MADE IN THE U.S.A.



מזקקת Templeton היא תאגיד ענק המייצר עשרות מותגים יוקרתיים. סוגי הוויסקי שאנו מייבאים הם וויסקי שיפון אשר מיוצר מתזקי של לפחות 51% שיפון ויותר. הרכיבים הם שילוב של חיטה, שעורה ותירס. בניגוד לדעה הנפוצה שבורבן ושיפון אינם וויסקי שניהם מיוצרים בסגנון וויסקי עתיק.



Alc.52%

### וויסקי טמפלטון שיפון 10 שנים

מיושן בחביות עץ אלון אמריקאי חדשות בכמויות קטנות ונדירות. טמפלטון 10 שנים הוא בחרה ייחודית לאספני וויסקי. מאוד אלגנטי ומתאים לאירועים מיוחדים.

720815922532 | 0.7L



Alc.45.75%

### וויסקי טמפלטון שיפון 6 שנים

דומה לבקבוק הבסיסי, עם שני הבדלים עיקריים: יישון של שנתיים נוספות, כאשר וויסקי אמריקאי בן 6 כבר מעט חריג בנוף, אך התהליך עצמו מאוד דומה. הסיבה השנייה היא אחוז האלכוהול, בדיוק מרשים של 45.75%, מעט יותר גבוה ועשיר.

720815920934 | 0.7L



Alc.40%

### וויסקי טמפלטון שיפון 4 שנים

וויסקי שיפון קלאסי טמפלטון עובר תהליך יישון מזורז בחביות עץ אלון לבן אמריקאי מינימום 4 שנים ומכיל 40% כהל. הוא קליל ונעים, בעל צבע ענברי וניחוח שיפון, אידיאלי לקוקטיילים.

720815920835 | 0.7L



Alc.43%

### טקילה טירס אוף יורונה

טקילה נדירה אולטרה פרמיום בעבודת יד. תהליך של 100% פרי אגאוה "זובר אזול" אשר גודל במדרונות הוולקניים באזור הרמה המקסיקנית. מזוקק פעמיים בסיר נחושת מסורתי ומיושן ב 3 סוגי אלון שונים למשך 5 שנים.

040232028762 | 1L



Alc.46%

### וויסקי טמפלטון שיפון טקילה קאסק פיניש

סדרה מרתקת זו יושנה 6 שנים בחביות המסורתיות ולאחר מכן עוברת תקופה של יישון משני בחביות שונות בו יישנו משקה אחר. לאחר שלב זה הוא כבר לא נחשב לוויסקי שיפון אמריקאי מאחר שעבר תהליך יישון בחביות משומשות.

720815923232 | 0.7L



Alc.57.3%

### וויסקי טמפלטון שיפון חוזק חבית

זהו וויסקי עשיר אך גם קשוח בטעמו בשל חוזק האלכוהול שלו. מיושן בחביות עץ אלון חדשות וחרוכות. וויסקי זה מורכב מחביות שונות בשנות יישון ממוצע של עד 10 שנים.

720815921030 | 0.7L



UNITED STATES



Alc.17%

0.7L

ליקר קרם קלאב אוריגינל

5414145036568



Alc.35%

0.7L

ליקר קנטקי ג'ק דבש

5414145036919



Alc.40%

0.7L  
1L

בורבון קנטקי ג'ק

5414145035585  
5414145035622



Alc.40%

ויסקי אמריקאי  
טריפל קראון

085592148156 | 0.75L  
085592148194 | 1.0L



Alc.40%

ויסקי אמריקאי מונשיין  
פלייט וואלי

085592121746 | 0.75L



MEXICO



טקילה פאדרה אזול הינה טקילה איכותית ביותר עם כל הויז'ואלים המיוחדים של מקסיקו. בקבוק יוקרתי עטוף עור בעבודת יד המכיל משקה טקילה המיוצר מ-100% של זיקוק פרי האגבה הכחולה. טקילה הינה המשקה הלאומי של מקסיקו ותהליך ייצור המשקה נעשה בהתאם לחוקים הקפדניים ביותר. הפקק דמוי הגולגולת שעל הבקבוק מעניק למוצר עיצוב מאד ייחודי המשדר יוקרה ואיכות בדיוק כפי שהמשקה הנמצא בתוכו. הפקק המיוחד מציין את המסורת המקסיקנית אשר לפיה נהוג לחגוג את חג המתים המסמל את הקשר בין האבל לחגיגה עבור ייחוד עם המתים. מועד החג הוא בשני לנובמבר בכל שנה וטקילת פאדרה אימצה מאפיינים אלו של החג ובכך, ייצרה בקבוק ייחודי זה. כמו כן, המותג זוכה במדליות רבות בכל תחרויות הטעימה תחת קטגוריה זו.



Alc.40%

כשר

### טקילה פאדרה סטו בלאנקו

טקילה פאדרה סטו מסדרת "פאדרה אזול" היוקרתית בעלת צבע שקוף ונקי יחד עם ארומה משולבת מנגיעות של פלפלים מתוקים, זיתים ירוקים ופרי אגבה מבושל יחד עם לימון ירוק ונגיעה של אקליפטוס מטובל במנטה.

9120066430991 | 0.7L



Alc.40%

### טקילה פאדרה אזול רפוסאדו סופר פרמיום דאבל בארל

Alc.44%



### מזקל קסיאמאן

מזקל קסיאמאן הינו משקה אלכוהולי מקסיקני באיכות גבוה מאד המיוצר מצמח האגבה שמבוסס על מתכון עתיק ומיוחד של תהליך ייצור ידני וקפדני. בסוף התהליך הטכנולוגי הארוך והמסורתי מתקבל משקה מזקל עם ארומה מאד מיוחדת ועזה עם טעם של אגבה ופירות אקזוטיים עם סיומת מרעננת.

7500462755201 | 0.7L



Alc.40%

כשר

### טקילה פאדרה אזול לימיטד אדישין 2021



Alc.38%

כשר

### טקילה פאדרה אזול אניחו

לאחר הזיקוק, הטקילה עוברת תהליך יישון של 18 חודשים בחביות עץ אלון המעניקות לה צבע מזהב ורכות בעלת ארומה נהדרת של שוקולד ומל בשילוב פירות יבשים וקינמון.

9120066430816 | 0.7L  
9120066431233 | 1.75L  
9120066430847 | 3L



Alc.38%

כשר

### טקילה פאדרה אזול רפוסאדו

לאחר הזיקוק, עוברת הטקילה תהליך יישון של 8 חודשים בחביות עץ אלון המעניקות לה צבע זהוב קלאסי וארומה נפלאה של וייל - משקה עדין ואלגנטי, בעל סיומת נעימה.

9120066430861 | 0.05L  
9120066430809 | 0.7L  
9120066431226 | 1.75L  
9120066430830 | 3L



Alc.38%

כשר

### טקילה פאדרה אזול בלאנקו

טקילה צלולה רכה ועדינה המבוקבת מיד לאחר הזיקוק. הטקילה בעלת ארומה נפלאה של הפרי. מומלצת לשתיה בטמפרטורה של 18 מעלות.

9120066430793 | 0.7L  
9120066431219 | 1.75L  
9120066430823 | 3L



MEXICO

**Padre**<sup>azul</sup>  
SUPER PREMIUM TEQUILA



מארז פאדרה אזול רפוסדו סינגל בארל עם 2 כוסות  
gift pack



טקילה "פאדרה אזול" קריסטלינו סופר פרמיום

טקילה "פאדרה אזול" קריסטלינו הונו מוצר סופר פרמיום עם איכות ברמה גבוהה ביותר עם ייצור מוגבל של 1000 בקבוקים בלבד ובשיתוף פעולה עם סוורבסקי שעיצבו פקק מיוחד לבקבוק בצורת גולגולת מקריסטל. טקילה זו מיוצרת בתהליך טכנולוגי מיוחד כדי לקבל את הצבע הטבעי השקוף כמו קריסטל. טעם של טקילה זו מאד משכנע בבשלות שלו עם ארומה עדינה וריחנית בסיימת.

9120066430571 | 0.7L



מארז פאדרה אזול רפוסדו עם 2 כוסות  
gift pack tasting set



מארז פאדרה אזול אנייחו עם 2 כוסות  
gift pack tasting set



MEXICO

JALISCO MEXICO  
**SIERRA**  
 TEQUILA



Alc.40%

טקילה סיירה  
 אנטיגו

4062400148603 | 0.7L



Alc.38%

כשר

טקילה סיירה  
 רפוסדו

4062400160001 | 0.05L  
 4062400170307 | 0.7L  
 4062400170604 | 1.0L



Alc.38%

כשר

טקילה סיירה  
 סילבר

4062400170208 | 0.7L  
 4062400170505 | 1.0L



Alc.18%

ליקר טקילה סיירה  
 טרופיקל צ'ילי

4062400165303 | 0.7L



Alc.40%

טקילה סיירה מילנארי  
 סילבר

4062400104401 | 0.7L



Alc.40%

טקילה סיירה מילנארי  
 רפוסדו

4062400104500 | 0.7L



Alc.40%

טקילה סיירה מילנארי  
 אקסטרה אניחו

4062400104609 | 0.7L

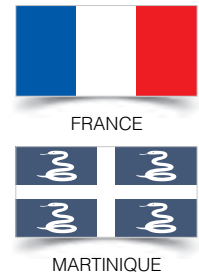

# Rhum J.M

רום ג'יי אם מיוצר במרטיניק (צרפת), תוך הקפדה על כל החוקים של תהליך הייצור הטבעי. סחיטת קני הסוכר מתבצעת באותו יום שהם מגיעים למזקקה וזאת על מנת להפיק את מירב האיכות של המיץ. למוצרים איכותיים אלו אין תוספות מלאכותיות להבדיל מסוגי רום תעשייתיים אחרים. על פי החוקה במרטיניק, רוֹם מיושן יוכל לקבל את שמו רק במידה והתיישן במרתפים מינימום 3 שנים בחביות עץ אלון.



Alc.40%



Alc.50%



Alc.40%



Alc.40%

### רום לבן ג'יי אם בלאנקו

רום צלול ובהיר המשמש בסיס נפלא לקוקטיילים. בעל טעמי פרי עשירים במיוחד של אננס ובננה עם חריפות נעימה. זכה בפרסים בתחרויות טעימה.

3329060000933 | 1L

### רום כהה ג'יי אם גולד

רום כהה המקבל באופן טבעי את צבעו בזמן תהליך היישון בחביות עץ ללא שום תוספת מלאכותית. ארומה של סוכר מושחם עם פרלנים של שוקולד וקוקוס. מתאים לקוקטיילים של פירות וכן, לשתייה עם קוביית קרח.

3329060000117 | 0.7L

### רום צ'רמנס ריזרב

רום מיוחד ומשובח אשר נקרא גם בשפה האנגלית "הרום של החביות שנשכחו...". המאסטר בלנדר של המזקקה נאלץ להפשי את החביות האבודות במרתפים של מזקקת סנט לוצ'יה לאחר שריפה אימה שהייתה שם ולמצוא להם מקום אחסנה אחר. תקופת היישון היא בין 6 ל-11 שנים כאשר תקופת היישון היא בחביות ברבון. לאחר מכן, סימנת והתיישנות נוספת של 6 חודשים נוספים בחביות עץ אלון.

786992100552 | 0.7L

### רום אדמירל רודני

הבלנד מיושן בחביות ברבון לתקופה של 10 שנים מינימום ושמו ניתן לכבודו ולזכרו של האדמירל הבריטי ג'ורג' רודני אשר שיחרר בקרב ימי את סנט לוצ'יה מידי הצרפתים. הבלנד מורכב ממספר סוגי רוֹם משובחים שהתיישנו בחביות ברבון. בעל ניחוח וניל, קרמל ודבש. נחשב לאחד מהטובים בקטגוריית פרמיום רוֹם ברחבי העולם.

786992000579 | 0.7L



Alc.42%

### רום ג'יי אם קיווה 1845

מיושן בחביות עץ אלון לתקופה של מינימום 10 שנים. מתכון מיוחד בן 170 שנה המיוצר במתכונת מהדורה מוגבלת. בעל ניחוח של וניל עם חריפות מתובלת המזכירה מאכלים חגיגיים ומיוחדים.

3329060000988 | 0.7L



Alc.43%

### רום ג'יי אם וי אס או פי

מיושן בחביות לתקופה של מינימום 4 שנים לפני המילוי. 3 שנים בחביות ברבון ובשנה הרביעית מועבר ליישון בחביות עץ אלון. ניחוח של חריפות עדינה ופרי הלימון. בסיס מצוין לקוקטיילים וכן, לשתייה עם קוביית קרח.

3329069990044 | 0.7L



Alc.45%

### רום ג'יי אם איקס או מרטיניק

מיושן בחביות ברבון לתקופה של מינימום 6 שנים. רוֹם אלגנטי בטעם עדין של חריפות וניחוח אגוזים צלויים יחד עם פרי הלימון. משדרג מאד קוקטיילים של פירות. זכה בפרסים ומדליות בתחרויות טעימה.

3329069990075 | 0.7L



GUATEMALA



**BOTRAN**  
RON DE GUATEMALA



Alc.40% + 45%



Alc.45%

### מארז רום בוטראן יובל 75 שנים

רום נפלא בניחוח קטיפתי של פרי המשמש וענבים. מארז מיוחד במינו הכולל 500 מ"ל בקבוק רום מיושן 30 שנים בחביות וויסקי אמריקאי וחביות יין פורט ושני יחד עם תוספת של 2 בקבוקי מיניאטורה של 50 מ"ל כל אחד המוגדרים RUM C + RUM B. רום מתובל בתבלינים שונים בתוספת קינמון, רום C מתובל במספר סוגי מיצים של פרי הדר ולימון הבאים לתת המחשה נפלאה לניחוחות והארומה שניתן לקבל מרום משובח כאשר מוסיפים אותו לוקוטייל. הבקבוק של 500 מ"ל הינו 40% כוהל ואילו 2 המיניאטורות הם 45% כוהל. המארז נמכר כיחידה אחת של 600 מ"ל.

7401005009051 | 0.5L + 2 x 0.05L

### ספייסד רום בוטראן קובר

ארומה של הל, תבלין ציפורן, ג'ינג'ר וקינמון עם נגיעה של עץ. על הלשון מרגישים טעם מורכב וארוך עם סיומת חריפה ובלוטת.

7401005011344 | 0.7L



Alc.40%



Alc.40%



Alc.40%



Alc.40%



Alc.40%



Alc.38%

### רום בוטראן לבן ריזרבה בלאנקו

רום לבן המזוקק בשיטה הייחודית "סולרה" ומתיישן בחביות של וויסקי אמריקאי - בעל צבע קש זהוב מאוזן ורך בטעמו עם ניחוח וניל המתאים לרוב סוגי הקוקטיילים.

7401005007088 | 0.7L

### רום בוטראן 8 שנים

רום כהה מתיישן עד 8 שנים בחביות יין שרי ששהה בהם וויסקי אמריקאי. בעל ניחוח וניל מעורב עם פירות טחפים, בעיקר מתאים לכל סוגי הקוקטיילים, בעיקר אלו שעל בסיס משקאות קלים ומשקאות פירות. הבסיס האידיאלי לקוקטיילי מפורסם ופופולארי "קובה קוקטייל".

7401005015489 | 0.7L

### רום בוטראן 12 שנים

רום כהה מתיישן עד 12 שנים בחביות יין שרי ששהה בהם וויסקי אמריקאי. בעל ניחוח וניל מעורב עם פירות יבשים ופולי קקאו. אופייני מאד לרום של קובה ומתאים לקוקטיילים מיוחדים על בסיס משקאות ביטר צמחים ולימון.

7401005015496 | 0.7L

### רום בוטראן 15 שנים

רום כהה מתיישן עד 15 שנים בחביות יין שרי ופורט בעל ארומה מעודנת וחריפה של פירות מסוכרים. אידיאלי לשתיה עם קוביית קרח וכן לקוקטיילים על בסיס יינות מוגזים או מתובלים (וורמוט) או ליקרים שונים.

7401005015502 | 0.7L

### רום בוטראן סולרה 18 שנים

רום כהה מתיישן עד 18 שנים בחביות יין שרי ויין פורט בעל ארומה מיוחדת של פולי קקאו צלויים בניחוח וניל. בסיס נפלא לקוקטיילים עם שמפניה או ליקרים על בסיס שקולד וכן עם משקאות פרי הלימון.

7401005015519 | 0.7L

### ספייסד רום אניירו מיראקאלו ריזרב

ארומה מתוקה של וניל, צימוקים ושיזפים יבשים. על הלשון מרגישים טעם רך ומתוק עם נגיעה עדינה של צימוקים, שיזפים יבשים ונילה קינמון וקרמל. הסיומת עשירה עם רמז על עץ, צימוקים ושיזפים.

7401005012617 | 0.7L



COLOMBIA

# Dictador

COLOMBIAN RUM SINCE 1913

רום "דיקטדור" קולומביה

יצורו של הרום "דיקטדור" נעשה על ידי זיקוק של כוהל, הנוצר על ידי סחיטה של מיץ קני סוכר, אשר ברחבי העולם משמש בסיס רחב מאד לקוקטיילים רבים וידועים. ההיסטוריה של רוֹם דיקטדור מתחילה בסוף המאה ה-18 כאשר לחבל ארץ "קרסחנה" של גרנדה החדשה הנקראת כיום קולומביה מגיע המושל סברו אראנג'ו לטפל בגביית המיסים עבור הקולוניה הספרדית של אותם זמנים. המושל זכה להכרה על ידי תושבי המקום מהר מאד בשל עוצמתו ואישיותו וכונה על ידם "דיקטדור" שפירושו "השליט של המדינה". המושל התאהב מאד במקום וגם במשקה המיוצר בו, "רום" אותו הכינו מכוהל קני הסוכר, אשר היה המוצר העיקרי בסחר ובכלכלת תושבי המקום. 180 שנים לאחר מכן בשנת 1913 כאשר המותג דיקטדור כבר הפך למוכר וידוע ברחבי העולם ייסד אחד מצאצאיו את המזקקה "דיסטילריה קולומביאנה" והחל לפתח ולשדרג את האיכות של הרום מתוך מטרה לקדם אותו להיות האיכותי ביותר בקטגוריה זו. מרבית שנות הפעילות של המייסד הוקדשה להנציח את המורשת של שושלת הדיקטדור. קולומביה כיום מבחינה גיאוגרפית הינה אחת מ-3 הארצות הגדולות בעולם בגידול שדות של קני סוכר איכותי וכמובן בייצור רוֹם איכותי. המותג זוכה כיום להכרה בינלאומית ולהצלחה רבה ברחבי העולם. בנוסף, לאלכוהול נוספו גם ייצור קפה וסיגרים, כאשר הדגש העיקרי הוא על יוקרה ונראות המשתלבים בהרמוניה יחד עם האיכות המעולה של המוצרים. המשקה זוכה במדליות רבות בתחרויות טעימה והפך להיות שם דבר בתחום.



Alc.40%

רום דיקטדור פרפטיואל איקס או

7707284029224 | 0.7L



Alc.40%

רום דיקטדור 12 שנים

7707284029002 | 0.7L



Alc.40%

רום דיקטדור 20 שנה

7707284029156 | 0.7L



Alc.43%

וויסקי יפני בלנדד "הינטורי" 5 שנים

וויסקי מיוחד זה מיוצר מ-10% כהל חיטה, 30% כהל לתת ו-60% כהל תירס ומיושן 5 שנים בחביות עץ אלון אמריקאי וצרפתי. צבעו זהב. הארומה פרחונית של פירות יבשים. על הלשון מורגש טעם רך כמשי עם סימנת עגולה ועדינה.

4971435747043 | 0.7L



Alc.40%

וויסקי יפני בלנדד "פוייני"

וויסקי מיוחד זה מיוצר מ-80% כהל חיטה ו-20% כהל לתת ומיושן בחביות עץ אלון אמריקאי. צבעו ענבר כהה. הארומה פרחונית וצעירה עם קרמל ונגיעות חריפות. על הלשון מרגשים טעם של עץ אלון ופירות מבושלים עם סימנת מעושנת.

4997738170821 | 0.7L



JAPAN



Alc.40%

רום יפני "קאיומי"

רום זה מיוצר מקני סוכר איכותי ביותר. צבעו טהור ושקוף. הארומה של קני סוכר, מתיקות עדינה עם טיפת מליחות. על הלשון מורגשות נגיעות של מתיקות ומליחות, ליים, בזיליקום, דבש, תה לבן, לימון מסוכך עם סימנת עשירה.

4589891960502 | 0.7L



JAPAN



Alc.45%

**ג'ין אושן "אטסו"**

ג'ין מיוחד זה מיוצר מגרגרי ערער, קליפה מרה של תפוז, שורש ליקריץ, מלאכית (אנג'ליקה) וכוסברה. צבעו טהור ושקוף. הארומה מרעננת של יוד. על הלשון מורגש טעם מאוזן של יוזו עם יוד וסימנת עגולה, רכה ועדינה.

4971980636366 | 0.7L



Alc.43%

**ג'ין "אטסו" בעבודת יד**

ג'ין מיוחד זה מיוצר מקליפת תפוז, יוזו ופרות הדר אחרים הפופולריים באסיה. צבעו טהור ושקוף. הארומה פרחונית וצמחית עם דגש על פרי הדר ונגיעה של יוזו. על הלשון מרגישים רעננות ואזון מושלם עם נגיעות פלפל ושורש ליקריץ עם סימנת עגולה, רכה ועדינה.

4971980260776 | 0.7L



Alc.43%

**ג'ין מתובל דאבל יוזו "אטסו"**

ג'ין מיוחד זה מיוצר מיוזו יפני, שורש ליקריץ, גרגירי ערער, מלאכית (אנג'ליקה), כוסברה וצמח מאצ'ה. צבעו טהור ושקוף. הארומה של רעננות יוזו ולימון, על הלשון מורגש טעם של יוזו מאד מרענן עם סימנת עגולה ורכה.

4971980636519 | 0.7L



Alc.43%

**ג'ין מתובל דאבל אוראנג' "אטסו"**

ג'ין מיוחד זה מיוצר מקליפה מרה של תפוז יפני, שורש ליקריץ, גרגירי ערער, מלאכית (אנג'ליקה) וכוסברה. צבעו טהור ושקוף. הארומה של תפוז, יוזו ולימון, על הלשון מורגשת רעננות תפוז עם נגיעה של יוזו עם סימנת עגולה, מרעננת ורכה.

4971980638377 | 0.7L



Alc.16%

**סאקה סמוראי ג'ונמאי גנשו**

סאקה זה מיוצר מאורז יפני מובחר, צבעו שקוף. הארומה של לחם מחמצת ושמרים. על הלשון מורגש טעם מאוזן ועגול עם סימנת ארוכה ונעימה.

4971980594963 | 0.72L



Alc.15%

**סאקה ערן "מעבר לקיר"**

סאקה זה מיוצר מאורז יפני מיוחד. צבעו שקוף. הארומה מיוחדת עם דגש על מתיקות. הטעם יבש ומתוק עם סימנת עדינה.

4531269221012 | 0.72L



Alc.15%

**סאקה מיקאסה דיינה "מעבר לקיר"**

סאקה זה מיוצר מאורז יפני מיוחד. צבעו שקוף. הארומה מיוחדת עם רמז למתיקות ופרחונית של מלון. הטעם מודגש במתיקות עדינה עם סימנת רכה.

4531269221029 | 0.72L



Alc.15%

**סאקה לוי "מעבר לקיר"**

סאקה זה מיוצר מאורז יפני מיוחד. צבעו שקוף. הארומה עדינה עם מתיקות. הטעם עשיר עם סימנת עדינה.

4531269221036 | 0.72L



Alc.40%

**וודקה אייקו**

4971980260516 | 0.7L



SLOVENIA

PREMIUM  
**PARSON GIN**  
*Hunt your dreams.*



Alc.40%

**ג'ין פרמיום יבש מתובל  
"פארסון סאני"**

ארומה של גרגירי ערער, כוסברה, פאפאיה, פסיפלורה, מנגו, אננס, לימון ותפוז. על הלשון מודגש רקע של גרגירי ערער עם מתיקות מאד עדינה. סיומת אלגנטית של תערובת פירות טרופיים כגון פאפאיה, פסיפלורה ואננס.

3830076350016 | 0.7L



Alc.40%

**ג'ין פרמיום יבש מתובל  
"פארסון קלאסי"**

ארומה של גרגירי ערער, קליפת תפוז ירוק מריה, לימון, שורש אנגליקה, כוסברה וליקר קסיס. על הלשון מורגשים גרגירי ערער בתהליך ייבוש ותוספת טעם של שומה, כוסברה ואינס. סיומת ארוכה ומרעננת עם חריפות ומרירות עדינה של פלפל צעיר.

3830076350023 | 0.7L



Alc.40%

**ג'ין פרמיום יבש מתובל  
"פארסון גראפי"**

ארומה עדינה של פרי הדר, כוסברה, בעיקר פירות יער וענבי ג'ורקה. על הלשון מודגש טעם ענבי ג'ורקה ופירות יער השחור עם סיומת ארוכה.

3830078350009 | 0.7L



Alc.40%

**ג'ין פרמיום יבש מתובל  
"פארסון קוזי"**

ארומה של גרגירי ערער, כוסברה, לימון, תפוז, קינמון, תפוח, תבלין ציפורן, ג'ינג'ר מוסקט. על הלשון מורגשת מתיקות עדינה עם דגש על תפוח בליווי של תבלינים אחרים. סיומת עדינה של תפוח ירוק, קינמון ותבלין ציפורן.

3830076350030 | 0.7L



GERMANY

Alc.7,3%

**משקה כהלי מתובל  
על בסיס ג'ין & טוניק בניחוח  
לימון סיציליאני (מוכן לשתייה)**

הלגימה הראשונה של הג'ין היבש הלונדוני הזה היא שילוב עז מהמתקוות העסיסית של הרימון והפיתוי הריחני של הוורד. הבעות מגיעות משפירי מרען של טוניק נוצץ המספק טעם לוואי רענן ומבעבע.

4062073012256 | 0.75L



Alc.7,3%

**משקה כהלי מתובל  
על בסיס ג'ין & טוניק בניחוח  
רימון וורד (מוכן לשתייה)**

ג'ין לונדון יבש מתוחכם ומרענן, מעורבב מראש בטעם לימון סיציליאני וטוניק מוגז. הקוקטייל המתוחכם הזה הוא התערובת המושלמת של צמחים משובחים, טעמי ג'ין קלאסיים וטעם הדרים חריף.

4062073012270 | 0.75L



GUATEMALA

Alc.45%

**ג'ין קסיבל גואטמלה**

ארומה של הל, גרגירי ערער המלווים בשומה, כוסברה ופרי הדר עם נגיעה של קליפת לימון ועלי דפנה. על הלשון מרגישים הל וגרגירי ערער, רעננות של פרי הדר, מתיקות של שומה, ליקוריץ ועלי דפנה. הסיומת בולטת של גרגירי כוסברה, תפוז, תבלין ציפורן, פלפל אנגלי ופריקון.

7401005012136 | 0.7L



ITALY

Alc.40%

**ג'ין יבש  
אוריגינריו סיצילה**

8034141060908 | 0.7L



Alc.50%

**ג'ין יבש  
אוריגינריו קאלאבריה**

8034141060922 | 0.7L

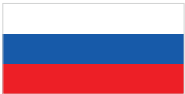

RUSSIA

BLENDED & BOTTLED IN ACCORDANCE WITH OLD RECIPES  
**BARRISTER**  
 GIN

ג'ין בריסטר - Barrister הוא הג'ין הרוסי המזוקק הראשון שמופק על ידי Ladoga Group.

קבוצת לדוגה, שהוקמה בסנט פטרסבורג, רוסיה, מיצבה את עצמה כאחת מיצרניות האלכוהול המובילות במדינה. החברה ידועה במוטגים המובילים שלה "אימפריאל קולקשין" והוודקה הרוסית "Czar's" בשנה האחרונה הרחיבה החברה את פעילותה ומינפה את מומחיותה בייצור מותגי אלכוהול עטורי פרסים, כדי להתחיל בייצור ג'ין ייחודי המבוסס על הידע הרב של החברה והאיכויות הגבוהות שבהן היא ידועה.

לכל מותג יש את הסוד שלו. סודו של Barrister ג'ין הוא זיקוק נפרד של תמציות ארומטיות, כדי להבליט את הארומה והטעם של צמחי התבלין ב-Barrister ג'ין. הארומה המיוחדת נוצרת מכל אחד מהתבלינים הארומטיים בנפרד ואז מערבבים אותם בשילובים מיוחדים בהתאם למתכון אנגלי ישן.



Alc.40%

ג'ין באריסטר אורגני

4603514014097 | 0.7L



Alc.40%

ג'ין באריסטר ארטימסיה אבסנתיום

4603514014059 | 0.7L



Alc.40%

ג'ין באריסטר מומבאי

4603514014172 | 0.7L



כשר

Alc.43%

ג'ין באריסטר ראשן

4603514011027 | 0.7L



כשר

Alc.40%

ג'ין באריסטר אולד טום

4603514009390 | 0.7L



Alc.40%

ג'ין באריסטר בלו / באריזת שי עם כוס

4603514010341 | 0.7L  
4603514011454 | 0.7L



Alc.40%

ג'ין באריסטר יבש / באריזת שי עם כוס

4603514009277 | 0.7L  
4603514010976 | 0.7L



כשר

Alc.43%

ג'ין באריסטר אורנג' / באריזת שי עם כוס

4603514010334 | 0.7L  
4603514011461 | 0.7L



Alc.40%

ג'ין באריסטר פינק / באריזת שי עם כוס

4603514010327 | 0.7L  
4603514011447 | 0.7L



ITALY

# XENTA



Alc.70%

סופריור קסנטה

8034141060267 | 0.7L



Alc.70%

אבסנט קסנטה

8034141060243 | 0.2L  
8034141060212 | 0.7L



Alc.50%

אבסנט קסנטה דיטילד

8003230000828 | 0.7L



GREECE



ISRAEL



Alc.40%

כשר

אוזו מלטמי באריזת שי

5203819000062 | 0.05L  
5203819000291 | 0.7L



Alc.38%

כשר

אוזו מלטמי מארז עם כוס

5203819013444 | 0.7L



Alc.38%

כשר לפסה

אוזו מלטמי

5203819013406 | 0.05L  
5203819013420 | 0.2L  
5203819013413 | 0.7L



Alc.35%

כשר

ערק מלאכי

7290013456281 | 0.7L



ITALY

# Vecchio Amaro del Capo<sup>®</sup>

מזקקת קאפו ממוקמת בחבל קאלאבריה - דרום איטליה ומייצרת משקאות אלכוהוליים, אפריטיבים וליקרים שונים במיטב המסורת והאיכות באיטליה מעל 100 שנים החל משנת 1915. משקאות המזקקה זוכים להערכה רבה ולצריכה הולכת וגוברת בשוק האיטלקי וברחבי העולם כולו. המזקקה מייצרת ליקרים מיוחדים בעלי איכות ואופי מרכיבים שונים הגדלים במחוז קאלאבריה.



Alc.35%

ליקר צמחים אמארו דל קאפו (מארז עם 2 כוסות)  
ליקר צמחים משובח המורכב ומיוצר מתערובת של 29 סוגי צמחים ופירות שונים הגדלים באדמות העשירות של חבל קאלאבריה. זהו ליקר המתחרה בהצלחה רבה בליקר הצמחים הנמכר בעולם ייגרמיסטר.

8004499170017 | 0.7L



Alc.37.5%

ליקר בתוספת חליטת צמחים

8004499001717 | 0.7L



Alc.28%

ליקר לימון לימוני  
ליקר לימון "לימוני" (לימונצ'לו)  
מיוצר מרכיבים איכותיים ביותר הגדלים בחבל קאלאבריה.

8004499503532 | 0.5L



Alc.40%

קשאסה אופטימום ברזיל

8712436102709 | 1L



Alc.7%

סנגריה מריה אולה  
משקה מבוסס על יין אדום מתוק יין מתובל זה מיוצר מן הענבים המובחרים שגדל על חוף הים התיכון של קפריסין.

3263280107495 | 1.5L



Alc.14.9%

ורמוט גראן טורינו לבן מתוק

8034141060106 | 1L



Alc.18%

ורמוט גראן טורינו לבן יבש

8034141060144 | 1L



Alc.14.9%

ורמוט גראן טורינו אדום מתוק

8034141060120 | 1L



Alc.23%

ליקר אמארו גראן טורינו ביטר

8034141060748 | 1L



Alc.14.8%

ורמוט סנדיליאנו אדום מתוק

8000428029555 | 1L



Alc.14.8%

ורמוט סנדיליאנו לבן מתוק

8000428029609 | 1L



PRODUCT OF ITALY



ITALY



# PERLINO

FONDATA IN ASTI 1905

בית יפהפה זה נבנה במאה ה-18 בלומברדיה האיטלקית, נותן את שמו למגוון בינלאומי רחב ביותר של משקאות חריפים וליקרים. המתקת של לימונצ'לו נוצרת מלימונים מדרום איטליה, האופי של ונטו גראפה, הטעמים הקלאסיים של סמבוקה ואמרטו בשילוב המרכיבים הקלאסיים האופנתיים לקוקטיילים ביטר ואפריטיבו. המגוון מייצג טעם אמיתי של איטליה.



Alc.17%

### ליקר קרמה די מילונה וילה קרדה

קרם מלון בעל טעם עז ויחודי ומרקם קרמי שאי אפשר לעמוד בפניו. מוצר בעל הטעם והארומה של מלון.

8007253900523 | 0.5L



Alc.17%

### ליקר קרמה די נוצ'ולה וילה קרדה

ליקר קרמי בטעם אגוז לוז, מצוין לשתיה או כתוספת לגלידות ולקינוחים.

8004180108091 | 0.5L



Alc.17%

### ליקר קרמה די פיסטצ'יו וילה קרדה

זהו ליקר קרמי, מתוק נעים, עם ארומה עזה של פיסטוק.

8007253900530 | 0.5L



Alc.17%

### ליקר קרמה די לימונצ'לו וילה קרדה

קרם לימונצ'לו הוא ליקר קרמי בעל טעם קטיפתי, רך ועדין, ארומטי מאוד, עם תווי פרי הדר בולטים.

8004180108107 | 0.5L



Alc.30%

### ליקר לימונצ'לו וילה קרדה

ליקר עשוי מלימונים הגדלים בגנים סביב סורנטו. הכללים מחייבים רשימה קצרה וטבעית של מרכיבים: קליפת לימון מרוחה באלכוהול טהור, סוכר, מים... והשמש של סורנטו... לפחות 250 גר' לימונים משמשים לייצור ליטר לימונצ'לו.

8007253900677 | 0.5L



Alc.25%

### ליקר אמרטו וילה קרדה

לליקר יש את טעם השקדים המתוק הקלאסי של אמרטו מסורתי. הטעם מאוזן עם ארומה מדהימה ועוצמתית. מגישים עם קרח או בקוקטיילים.

8007253902428 | 0.7L



Alc.40%

### גראפה די מוסקטו וילה קרדה

גראפה מוסקטו בעלת ניחוח פירותי, ארומטי ופרחוני עדין, המעניק טעם רך ומתובל האופייני לזן ענבים זה.

8004180063062 | 0.5L



Alc.40%

### גראפה די פרוסקו וילה קרדה

לפרוסקו גראפה ניחוח עז וטעם ארומטי האופייני לארץ מוצאה המפורסמת.

8004180063055 | 0.5L



ITALY



בית לוקסרדו מייצר ליקרים שונים כבר למעלה מ-200 שנה. בית לוקסרדו נוהל בבעלות משפחתית, ומנוהל כיום ע"י בני הדור השישי. לצד ליקר המרסקינו שלהם, שהפך מפורסם בעולם כולו, הם מייצרים מגוון של ליקרים ומשקאות קלאסיים כגון סמבוקה, אמרטו, משקאות מרירים שונים ועוד. בית לוקסרדו נוסד בשנת 1821 בעיר זארה, שכיום נקראת זאדאר והיא חלק מקרואטיה. אחרי שמונה שנים נוספות של מחקר ופיתוח, כדי שיוכל לייצר את הליקר באופן מסחרי הוא קיבל היתר ורישיון מיוחד מהקיסר האוסטרי לייצר את הליקר ולמכור אותו באופן חופשי. זו הסיבה לכך שעד היום נושאים בקבוקי לוקסרדו את המשפט "PRIVILEGIATA FABBRICA MARASCHINO EXCELSIOR" שפירושו רישיון לייצור תזקיק מדובדבני המרסקה. בבעלות המשפחה נמצא מטע הדובדבנים הגדול ביותר באירופה, ובו נטועים 22,000 עצי דובדבן.



Alc.27%

כשר

### ליקר אספרסו

ליקר הקפה של לוקסרדו מתקבל מחליטה קרה וארוכה של פולי ערביקה המגיעים ישירות מברזיל, קולומביה וקניה. הקלייה נעשית תחת בקרה של לוקסרדו על מנת להגיע לטעם עמוק ומיוחד. מומלץ לקוקטיילים ולשתיה עם קוביית קרח.

8000353001244 | 0.7L



Alc.16.5%

### אנטיקו ליקר אמרו

לוקסרדו אנטיקו הוא הפרשנות של לוקסרדו לורמוט. צבעו של הורמוט אדום-בורדו צלול עם ארומה של פירות הדר עם סיומת ארוכה ומתבלת. מושלם לבסיס קוקטיילים או כאפריטיף.

8000353007635 | 0.7L



Alc.30%

כשר

### ליקר משמש

המתכון המקורי של ליקר המשמש המפורסם משנת 1935. לוקסרדו אפריקוט, קטף את הפרס הראשון והוענק לו התואר המכובד "ליקר של הזאבה הרומית". ליקר משמש בעל צבע ברונזה בהיר, מועשר בארומה מתוקה של משמש.

8000353000087 | 0.7L



Alc.39%

כשר

### ליקר טריפל סק טריפלום

טריפלום הוא טריפל סק, שנאמן למפרט הייצור המקורי. ליקר מתקבל מקליפות מיובשות של שלושה סוגים של פירות הדר: קוראסאו, תפוזים מתוקים ומנדרינות. צבעו שקוף עם ארומה פרחונית של פרי הדרים. בסיס נהדר לקוקטיילים רבים!

8000353005112 | 0.7L



Alc.37.5%

כשר

### ג'ין דובדבנים חמוצים

הבסיס של ג'ין הדובדבנים החמוצים של לוקסרדו הוא המתכון לג'ין היבש שהמשפחה ייצרה בשנות העשרים של המאה הקודמת. המתכון מכיל מבחר של תשעה צמחים בוטניים. הג'ין מעורבב עם מיץ דובדבני מרסקה. צבעו כתום כהה, ארומה של ערער, פירות יער, תותים ותבלינים פרחוניים.

8000353004764 | 0.7L



ITALY

**LUXARDO®**



Alc.38%

**כשר**

**ליקר סמבוקה דאי סזארי**

סמבוקה היא דיז'סטיף איטלקי מסורתי, שמוגשת לעיתים קרובות לצד כוס אספרסו. צורת הגשה זו זכתה לכינוי "סמבוקה עם הבוב". הליקר מיוצר על פי מתכון משפחתי מקורי של לוקסרדו. הסמבוקה שקופה ובעלת צבע צלול.

8000353000056 | 0.7L



Alc.30%

**כשר**

**ליקר דובדבן סגנה מורלאקו**

ליקר דובדבן המיוצר מדובדבני מרסקה. הליקר מיוצר ממיצוי של דובדבן המרסקה ומתיישן בחביות עץ אלון. זהו ליקר עם ארומה נפלאה של דובדבן מרסקה - שילוב נפלא בכל קוקטייל.

8000353200029 | 0.7L



Alc.24%

**כשר**

**ליקר אמרטו די ססקירה**

טעמי השקדים של ליקר לוקסרדו אמרטו מקורם במיצוי השמנים האתריים של חרצני פירות שונים: דובדבנים, אפרסקים ומשמש. הליקר מאופייין בגוון ענברי קל ומתהדר בניחוח שקדים קלויים, פירות, וניל ומרציפן, מתאים לשתיה עם קרח ובסיס לקוקטיילים.

8000353003149 | 0.7L



Alc.32%

**כשר**

**ליקר מרסקינו**

ליקר דובדבנים מיוצר מדובדבני מרסקה על פי מתכון עתיק בן 200 שנה. הליקר ממולא בבקבוק ירוק גבוה עם פקק אדום מסורתי כפי שנהגו בעבר מרסקינו בימי הראשונים. משמש כדיג'סטיף ובסיס רחב לקוקטיילים רבים.

8000353006157 | 0.7L



Alc.15%

**כשר**

**ליקר תפוח חמוץ**

לוקסרדו "תפוח חמוץ" הינו הליקר בו משולבים תפוחים חמוצים ומתוקים ליצירת משקה המבטא בשלמות את טעם התפוח. הליקר הוא בסיס מושלם לקוקטיילים ולשתיה כדיג'סטיף. מומלץ לשתיה צונן, נקי, עם טוניק או על קרח וקוקטיילים.

8000353007116 | 0.7L



Alc.27%

**כשר**

**ליקר לימונצ'לו**

הלימונצ'לו של לוקסרדו מבוסס על מתכונה משנת 1905. הליקר מבוסס על לימונים מובחרים שתורמים לליקר את השמנים האתריים מקליפתם העבה. בעל ארומה מיוחדת, טעמו פרחוני, לימוני ומתקתק עם סיומת של פרי הדרים.

8000353006386 | 0.7L



Alc.30%

**כשר**

**ביטר ביאנקו**

לוקסרדו ביטר ביאנקו מבוסס על חליטת עשבים מרירים, צמחים ארומטיים ופירות הדר. חליטת הלענה תורמת לגוון השנהב במשקה. בעל ארומה של פירות בוסתן, הדרים כתומים וניחוחות של פרחים לבנים. מתאים בצורה נפלאה לקוקטיילים קלאסיים.

8000353004290 | 0.75L



Alc.38%

**כשר**

**סמבוקה פסיונה נרה**

סמבוקה שחורה מיוצרת על בסיס של סמבוקה לבנה, צבעה הכהה מתקבל מהשרייה של גרגירים וקליפות של עץ הסמבוק, ותקופת התיישנות בחביות עץ. בזכות תקופת היישון הקצרה וההתרככות בעץ, המשקה חלק יותר מהמקור השקוף.

8000353001954 | 0.7L



SPAIN

**ROMATE**  
1781

בסוף המאה ה-18, הרחובות ההומים של חרז דה לה פרונטרה שבאנדלוסיה, ספרד, היו עדות להצלחת העסקים הרבים שהיו בה, שרובם ככולם היו מבוססים על יצוא היינות של האזור. תעשיית היין המקומית ששגשגה מאוד בתקופה זו, משכה אליה אנשי עסקים ויצרני יין רבים. אחד מהם, חואן סנצ'ז דה לה טורה, ייסד בשנת 1781 את יקב "סנצ'ז רומטה הרמנוס". הבית הוא אחד מהבתים היחידים במחוז חרז, שעדיין נמצא בידיהם של צאצאיו בעליו המקוריים. בשנת 1887 החליט בן הדור הרביעי של הבית לייצר מהדורה מיוחדת של יינות עבור בני המשפחה וחברי החוג הקרוב שלה, וכך נוצר הבסיס למוטג המפורסם ביותר של הבית: קרדנל מנדוזה סולרה גראן ריזרבה. יינות הבית השונים של המשפחה זכו להערכת לקוחות ברחבי העולם, מבית הלורדים האנגלי ועד לוותיקן: בשנת 1909 זכה הבית בתואר "ספק בית הלורדים", ובשנת 1917 הוכר כספק הרשמי של הכס הקדוש, בוותיקן. כיום ממשיכים בני הדור העשירי של המשפחה לנהל את בית רומטה. הם מרחיבים את הפעילות שלו כמעט ללא הפסקה, מחדשים במוצרים ומותגים שונים והכול תוך מחויבות עמוקה למסורת הקדומות, לאדמה ולסביבה שלהם.



Alc.19%

**מסוג שרי אמונטיאדו NPU**  
יין לבן יבש מחוזק

שרי זה מתיישן לתקופות קבועות תחת שכבת הפלור ובמגע עם חמצן. יין אמונטיאדו יבש זה מקבל טעם ייחודי, עשיר ואגוזי בזכות תקופת היישון הארוכה. צבע ענברי עם ניחוחות אגוז לוז, קליל, רך עם סימנת ארוכה במיוחד.

8410161141108 | 0.75L



Alc.15%

**מסוג שרי פיננו מריסמניו**  
יין לבן יבש מחוזק

זה הוא יין שרי בעל צבע זהוב, שקוף. ניחוח עדין והרמוני, הטעמים קלים ויבשים עם ניחוחות של שקדים, חמאה, בצק ומעט עשבי בר, הסיומת אלגנטית וארוכה אותה מובילים טעמי שקדים קלויים.

8410161111101 | 0.75L



Alc.17%

**שרי פדרו חימנס דוקסה**  
יין אדום מתוק מחוזק

ליין צבע מהגוני עמוק, אטום ממש. ניחוח עשיר ומורכב, עדין, בעל נגיעות של צימוקים ועץ. החר חלק וקטיפתי ומזכיר טעמי קרמל, מעט קפה, צימוקים, ופירות יבשים. מתוק מאוד ומאוזן אלגנטית מתאזן.

8410161081114 | 0.75L



Alc.38%

**רום אקסטה אניחו מנאקס**

רום מנאקס הוא רום קריבי, שמתיישן בחרז, ספרד. הרום מגיע מפנמה, ונצואלה והרפובליקה הדומיניקנית, והוא מיושן בחביות שבעבר הכילו רום קובני והובאו לחרז. אחרי החיתוך והתיישנות בחביות הרום הקובני, עובר רום מנאקס למערכת חביות נוספת שהכילו יינות אמונטיאדו מתיישנים.

8410161202380 | 0.7L



Alc.40%

**וויסקי מאלט אבדאקטד**

עדים דיווחו שרום מאלט טוהרה חטפה מסקוטלנד לחרז דה לה פרונטרה בספרד, כדי להתיישן בשתיים עשרה חביות נדירות של אולורוסו, אמונטיאדו ופדרו חימנס שרי. לוויסקי צבע ענבר עם דגשים זהובים, ברור ומאך. תווים עגולים ומוצקים. חלקות נהדרת והרמוניה מלאה, עם סוף מאוזן. עדין ומתנגן. הרבה אישיות וכוח עם מגע פיקנטי.

8410161203202 | 0.7L



Alc.40%

**ליקר הדרים אנגלוס**

ליקר מבוסס על מתכון קלאסי של שרי ברנדי, בתוספת תפוזים, לימונים, הל וציפורן של סביליה. החלק הבלעדי ביותר של קרדנאל מנדוזה, חלקם של המלאכים, מקבל מימד חדש במשקה הליקר. אנגלוס הוא ליקר המבוסס על ברנדי Cardenal Mendoza יחד עם מיזוג / התיישנות רכיבים טבעיים. איזון מושלם!

8410161202823 | 0.7L



SPAIN



# ROMATE

1781



Alc.40%

### ברנדי קרנל מנדוסה קארטה ריאל

ברנדי דה חרו מעוטרי ואלגנטי המיושן בממוצע 25 שנים בתוך חביות שרי אולורוסו עתיקות. הוא מגלם בתוכו את האיכות והמוניטין היוקרתי והבינלאומי של ברנדי דה חרו החל משנת 1887 ועד ימינו אלה.

8410161721034 | 0.7L



Alc.44%

### ג'ין פיפטי פאונדס מיושן בחבית

ג'ין פיפטי פאונדס ג'ין נקרא על שם אותו מס ששולם עליו, אך לשמחתנו לא על בסיס ה"מתכונים" של אותם זמנים. הוא מיוצר במנות קטנות. פיפטי פאונדס מכיל 11 מרכיבים בוטניים ייחודיים שונים. הג'ין ארוז בבקבוק בעל צורה ייחודית, שמזכירה את צורתם של בקבוקי הג'ין הראשונים שנוצרו - CASE GIN BOTTLES. על כל בקבוק מופיע מספר האצווה ושנת היזיקוק.

8410161203028 | 0.7L



Alc.43.5%

### ג'ין לונדון פיפטי פאונדס

הג'ין המעודן פיפטי פאונדס הינה יצירת מופת אמיתית שנוצרה בדיוק ותשוקה מרבית. ג'ין יוצא דופן זה זכה בפרסים רבים ונחגג על ידי אניני טעם ברחבי העולם. הג'ין הוא פינוק לאוהבי ג'ין ואספנים.

8410161202250 | 0.7L



Alc.40%

### ברנדי אונו אן מיל סולרה גן רזרבה

משקה חלק, עדין, מורכב ומפתיע. UNO EN MIL מביאה את המסורת הבלעדית של ברנדי SOLERA GRAN RESERVA לטעמים של היום. השם עצמו מזכיר לנו שהוא ייחודי ויוצא דופן. כל בקבוק ממוספר, אזכור למקורו, אחד מאלף הבקבוקים של סדרה אקסקלוסיבית שקיבלו התיישנות סטטית במשך שנים עשרה שנים. צבע ענבר זהוב, בהיר, טעם עוצמתי של זיקוק, אלגנטי וייחודי.

8410161202205 | 0.7L



Alc.40%

### ברנדי דה חרו קרנל מנדוסה סולרה גן רזרבה

קרנל מנדוסה סולרה גרנד ריזרבה 15 שנה הוא הברנדי דה חרו הידוע ביותר והנמכר בכל העולם מאז 1887. מזוקק מענבי אירן (AIREN) ועובר יישון ממוצע בן 15 שנה בסולרה בת שמונה קומות. שבכל אחת 400 חביות שבעברן החיזיק יינות שרי מסוג אולורוסו ופרדו חימנס. בעל צבע מהגוני כהה, עם ארומה נפלאה וסיומת ארוכה וחמה בחלל הפה של טעמים מודגשים של צימוקים ותמרים.

8410161202861 | 0.7L



Alc.36%

### ברנדי דה חרו סולרה רזרבה

רומטה ברנדי חרו הוא ברנדי המיוצר מין מקומי, (ענבים שגדלו, נבצרו, נסחטו והותסו, רק בחרו) ומיושן בחביות שרי. רומטה, הברנדי הצעיר של המשפחה, מיושן בשיטת הסולרה המסורתית. הוא מתיישן בחביות שרי מסוג אולורוסו ופרדו חימנס 8 שנים בממוצע. צבעו כהה, בעל ארומות של קפה וקליפות הדרים. ניחוח נפלא ועדין.

8410161511253 | 0.7L



Alc.40%

### ברנדי קרנל מנדוסה נבוליס חרו מעושן קלות

בשנת 2021 החליטו בסנצ'ז רומטה להעלות את איכות הברנדי שלהם מדרגה נוספת ולייצר ברנדי ספרדי מעושן קלות. נבוליס זהו ברנדי חדשני וייחודי המבטא איזון בין תעשיית הברנדי המסורתית לחדשנות של הדור החדש של בית סנצ'ז רומטה. הנבוליס רוכש את אופיו הייחודי על ידי יישון נוסף של קרנל מנדוסה קלאסיקו בחביות עץ אלון ספרדי. צבעו מהגוני כהה ועמוק. טעמים פיקנטיים של טבק משולבים במתיקות הקלאסית של קרנל מנדוסה.

8410161203318 | 0.7L



GERMANY



JAPAN



Alc.18%

ליקר עגבניות

4971980149385 | 0.5L



Alc.18%

כשר

ליקר שזיפים

4014109137013 | 0.7L



Alc.18%

כשר

ליקר אוכמניות

4014109137051 | 0.7L



Alc.18%

כשר

ליקר תפוחים

4014109137020 | 0.7L



Alc.37.5%

כשר

אלפייג ליקר צמחים

4014109891168 | 0.7L



BOLIVIA



Alc.30%

ליקר אגווא דה בוליביה

5391397100141 | 0.7L  
5391397101148 | 0.7L



FRANCE



Alc.17%

ליקר לה בל אורנג'

3270620000064 | 0.7L



Alc.20%

ליקר מנגיאן

3270620000873 | 0.7L



MEXICO



Alc.30%

ליקר אל איספניה חלפיניו

7503007479471 | 0.7L



Alc.30%

ליקר אל איספניה צ'יפוטלה

7503007479624 | 0.7L



ISRAEL



Alexander  
SINCE 1996



כשר

Alc.14%

**אלכסנדר הגדול - לובר-ART**  
יין אדום יבש

לובר-ART מסדרת אלכסנדר הגדול, נקרא כך בזכות התמונה שמתנוססת על התווית. היין הינו בלונד משובח ומיוחד המורכב מענבי קברנה סוביניון, שיראז, מרלו ופטי רדו. היין מיוצר כמעט בכל שנה ויוצא מהיקב כסדרה ממוספרת. הענבים הם פרי גפנים מטופחות בנות למעלה מ-36 שנה, שגדלו בכרמי הייחודיים של היקב בגובה 870 מטר מעל פני הים, בפלסו דלתון בגליל העליון. האדמה רונית גיר ובזלת מעניקה ליין את טעמו הייחודי. הפרי נבחר בהקפדה יתרה ומובל ליקב. היין שהה 36 חודשים בחביות 60% צרפתיות 40% אמריקאיות. טמפרטורת הגשה מומלצת 16-18 מעלות. תווית היין: האיור שבתווית הינו ציור של צ'ארלס לברון אשר צייר את אלכסנדר הגדול בשער העיר בבל. היקב קנה זכות להשתמש בציור המיוחד הזה.

7290018215616 | 0.75L  
7290107020879 | 1.5L



כשר

Alc.14%

**אלכסנדר הגדול - גרנד רזרב**  
יין אדום יבש

גרנד רזרב בלונד מסדרת אלכסנדר הגדול, סדרה מצומצמת בעלת איכות מיוחדת. אלכסנדר הגדול גרנד רזרב 2010 קיבל ציון 93 נקודות ממבקר היין רוברט פרקר. יין אדום המורכב משילוב של 6 זני ענבים אשר גדלים בכרם בן זמרה (80%) וכפר שמאי (20%) שבגליל העליון. תוצר של תהליך היצור המורכב הוא אוסף של פירות בשלים וריחות מבשמים, יין מורכב להפליא, אחד היינות המפתיעים והמבטיחים בארץ ובעולם. היין שהה 48 חודשים בחביות 60% צרפתיות 40% אמריקאיות אשר הוחלפו לחביות חדשות בתום שנתיים. טמפרטורת הגשה מומלצת 16-18 מעלות. תווית היין: היין מעוטרת בתווית מתכתית ועליה תכשיט, טבעת היהלום שעוברת מדור לדור במשפחת שלום, למעלה מ-120 שנה.

7290107020732 | 0.75L



כשר

Alc.14%

**אלכסנדר הגדול - קברנה סוביניון**  
יין אדום יבש

קברנה סוביניון מסדרת אלכסנדר הגדול, זכה בפרסים רבים וקצר הצלחות והערכה בישראל וברחבי העולם. אלכסנדר הגדול קברנה סוביניון 2011 קיבל ציון 90 נקודות ממבקר היין חוברט פרקר. לאחרונה התבשרנו כי יין זה מעטר את תפריט המסעדה בעלת שלושה כוכבי המישלן בסווייץ Lemonde. היין מופק מכרמיו המשובחים של היקב בכרם בן זמרה, ענבי קברנה סוביניון, ענבי פטיט רדו וענבי קברנה פרנק. ענבי הקברנה סוביניון גדלים בגובה 870 מטר מעל פני הים. הענבים עוברים מין קפדני, בטרם הם עוברים לייסוק וטיפול. התוצאה נפלאה ומדהימה, יין עשיר, מלא ובנוי לתלפיות, יין עם טעמים ושכבות שונות. יין מענג ומורכב, עם יכולת התיישנות לשישים רבות. היין שהה 36 חודשים בחביות צרפתיות ואמריקאיות. טמפרטורת הגשה מומלצת 16-18 מעלות. תווית היין: האיור שבתווית הינו פרט מטבעת היהלום שעוברת מדור לדור במשפחת שלום, למעלה מ-120 שנה.

7290107020510 | 0.75L



כשר

Alc.14%

**אלכסנדר הגדול - קליאופטרה**  
יין לבן יבש

יין קליאופטרה מסדרת אלכסנדר הגדול, הינו יין לבן משובח מיוצר מ-100% ענבי שרדונה, הגדלים בכרם שנמצא בכרם בן זמרה שבגליל העליון. כרם קטן ומוקפד המניב 600 ק"ג ענבי יין לדונם בלבד. בכרם ניכר שילוב של כורם הסוגד ולקדושת הכרם לבין אגרו טכנולוגיה מתקדמת. ליין ארומה מפותחת ואופיינית של אגנס מבושם בנגיעות תפוח ואגס, הטעם ממשיך את הארומה בחגיגת פירות טרופיים עשירים, עטוף בניליות עדינה ורומים של מרציפן ואזכור של ברויש צרפתי טרי ומשובח. מיין שרדונה זה ניתן להנות לאורך השנים. היין השביח 18 חודשים, בחביות חדשות וישנות. טמפרטורת הגשה מומלצת 8-10 מעלות. תוויות: תווית מתכתית המשלבת כסף וזהב, האיור הינו פרט מענק ומדליון השייכים לאוסף התכשיטים הטוניסאים מבית אלכסנדר.

7290107020176 | 0.75L



כשר

Alc.15.5%

**אלכסנדר הגדול - אמרולו**  
יין אדום יבש

אמרולו מסדרת אלכסנדר הגדול, זכה בפרסים רבים וקצר הצלחות והערכה בישראל וברחבי העולם. בטעימה של יינות ישראלים שהתפרסמה באתר של רוברט פארקר מבקר היין המוערך בעולם, זכה אמרולו 2011 של יקב אלכסנדר לציון הגבוה ביותר שניתן אי פעם ליין ישראלי - 94 נקודות. אמרולו מסדרת אלכסנדר הגדול נעשה בהשראת האמרונה האיטלקי והינו בלונד מיוחד המורכב מ-5 זנים של ענבים שונים אשר גדלים בכרם בן זמרה. זהו יין מלא עוצמה מרוכז בריחות ובטעמים של פרי בשל שישתבח עם השנים. היין מתיישן במשך 40 חודשים בחביות עץ אלון חדשות וישנות. טמפרטורת הגשה מומלצת 16-18 מעלות.

7290107021913 | 0.75L  
7290107021142 | 1.5L



ISRAEL



**Alexander**  
SINCE 1996



Alc.13.8%

**כשר**

**אלכסנדר רזרב - קברנה פרנק  
יין אדום יבש**

קברנה פרנק מסדרת אלכסנדר רזרב, הינו יין אדום על טהרת ענבי הקברנה פרנק. יין זה מיוצר מכרם נבחר של יקב אלכסנדר. הגפנים גדלות בכפר שמאי על מורדות הר מצפה הימים 690 מטר מעל הים. לין צבע רובי סגול ועמוק, הארומה אלגנטית ועשירה, מורכבת מפרי אדום בשל, מלווה בפירות יער וזרובדבנים, עטוף בטבק איכותי עם רקע של פלפל ירוק. בטעמו הינו בעל גוף מלא מאוזן היטב, עם טאנינים בשלים וסיומת ארוכה. יין מענג עם אפשרות להתיישנות של מספר שנים. היין שהה 24 חודשים בחביות עץ צרפתיים ואמריקאיות. טמפרטורת הגשה מומלצת 16-18 מעלות. תווית היין: סיכת הבגד המופיעה בתווית הקדמית, שייכת לאוסף תכשיטים טוניסאים מבית אלכסנדר.

7290107021890 | 0.75L



Alc.13.5%

**כשר**

**אלכסנדר רזרב - קברנה סובינון  
יין אדום יבש**

קברנה סובינון מסדרת אלכסנדר רזרב, הינו יין אדום על טהרת ענבי הקברנה סובינון. הגפנים גדלות בגובה 690 מטר מעל פני הים, בכרם נבחר למרגלות הר מצפה הימים בסמוך לשמורת עין סתר וכפר שמאי שבגליל העליון. יבול ענבים קטן, תנאי גידול מהטובים בארץ ואגרו טכנולוגיה מתקדמת, מעניקים לענבים איכותיות וייחודיות. צבעו של היין אדום כהה עמוק עם גוון בורדו. לין ארומה עשירה של פירות יער בשלים, עטופים בטבק וקפה, ברקע שוקולד איכותי. הטאנינים טובים ועגולים. לין סיומת מאוד ארוכה ומלאה בטעמים. יין מאוד אלגנטי, מוכן להגשה, בעל יכולת התיישנות. היין שהה 24 חודשים בחביות עץ אלון צרפתי ואמריקאי טמפרטורת הגשה מומלצת 16-18 מעלות. תווית היין: סיכת הבגד המופיעה בתווית הקדמית, שייכת לאוסף תכשיטים טוניסאים מבית אלכסנדר.

7290107021135 | 0.75L



Alc.13.8%

**כשר**

**אלכסנדר רזרב - גסטו  
יין אדום יבש**

גסטו מסדרת אלכסנדר רזרב, הינו יין אדום המורכב משילוב של 4 זני ענבים אשר גדלים בכרם בן זמרה ובכפר שמאי עין סתר, למרגלות הר מצפה הימים, בגליל העליון. יבול ענבים נמוך, תנאי גידול מהקפדניים בארץ אגרו טכנולוגיה מתקדמת ומשטר מים מבוקר הפיקו ענבים איכותיים ביותר. צבעו של היין שחור סגול כמעט אטום, הוא מכיל נגיעות של פלפל שחור, גרגרי יער, טעמי תבלין, שזיפים וזרובדבנים שחורים. לין גוף מלא, טאנינים טובים ומורכבים וסיומת ארוכה. היין השביח בחביות עץ אלון צרפתיים ואמריקאיות במשך 24 חודשים. טמפרטורת הגשה מומלצת 16-18 מעלות. תווית היין: סיכת הבגד המופיעה בתווית הקדמית, שייכת לאוסף תכשיטים טוניסאים מבית אלכסנדר.

7290107021876 | 0.75L



Alc.13.8%

**כשר**

**אלכסנדר רזרב - מרלו  
יין אדום יבש**

מרלו מסדרת אלכסנדר רזרב הינו יין אדום על טהרת ענבי המרלו, יין זה מיוצר מכרמיו של היקב הנמצאים בכרם בן זמרה וכפר שמאי שבגליל העליון. יבול ענבים קטן, הנבצר ידנית, תנאי גידול מהטובים בארץ ואגרו טכנולוגיה מתקדמת, מעניקים לענבים ייחודיות ואיכותיות. לין צבע אדום כהה עמוק, הארומה אופיינית ליינות מובחרים מזן זה. גוונים בולטים של שזיף, עם מעט מנטה ונוכחות של עץ אלון צרפתי. בטעם היין מאוד מאוזן, יחד עם זאת רך וקל לשתיה. היין מתיישן בחביות עץ צרפתיים ואמריקאיות במשך 24 חודשים. טמפרטורת הגשה 16-18 מעלות. תווית היין: סיכת הבגד המופיעה בתווית, שייכת לאוסף תכשיטים טוניסאים מבית אלכסנדר.

7290018215814 | 0.75L



Alc.13.8%

**כשר**

**אלכסנדר רזרב - שיראז  
יין אדום יבש**

שיראז מסדרת אלכסנדר רזרב, הינו יין אדום על טהרת ענבי השיראז. הכרמים נמצאים בעין סתר, למרגלות הר מצפה הימים בגליל העליון. יבול ענבים קטן, תנאי גידול מהקפדניים בארץ, אגרו טכנולוגיה מתקדמת ומשטר מים מבוקר הפיקו ענבים איכותיים ביותר. לין גוף מלא, טאנינים טובים ומורכבים. יין אלגנטי שיתישן היטב עם השנים. היין שהה 24 חודשים בחביות עץ צרפתיים ואמריקאיות. טמפרטורת הגשה מומלצת 16-18 מעלות. תווית היין: סיכת הבגד המופיעה בתווית הקדמית, שייכת לאוסף תכשיטים טוניסאים מבית אלכסנדר.

7290018215807 | 0.75L



ISRAEL

**Alexander**  
SINCE 1996



**כשר**

Alc. 13%

**סדרת ההורים - ליזה שרדונה**

**יין לבן יבש**

ליזה שרדונה מסדרת הורים, הינו יין לבן על טהרת ענבי שרדונה של כרם בן 31 שנים, הנמצא בכרם בן זמרה אשר שגליל העליון. יבול ענבים קטן, משטר מים קפדני וכורם מסור לעבודתו, מעניקים ליין שילוב מושלם של ריח וטעם. יין רחב, ארוך ומענג, משולב בחמיצות מעודנת וטעמי פרי בשלים ומענגים. תהליך יישון היין נעשה בחביות עץ צרפתיים מבורגון במשך 8 חודשים. טמפרטורת הגשה מומלצת 8-10 מעלות. תווית היין: הכתר הינו פרט מתליון שרשרת השייך לאוסף התכשיטים הטוניסאים מבית אלכסנדר.

7290107020336 | 0.75L



**כשר**

Alc. 13%

**סדרת ההורים - סוביניון בלאן**

**יין לבן יבש**

ליזה סוביניון בלאן מסדרת הורים, הינו יין לבן על טהרת ענבי הסוביניון בלאן. הענבים גדלים בכרם ותיק בן 39 שנים, הנמצא בכרם בן זמרה שבגליל העליון, 870 מטר מעל פני הים. ליין צבע זהבהב בהיר מאוד. הארומה מורכבת, משלבת ליים, אשכולית, נגיעות של פרי טרופי בשל כאננס, ומעט מאוד חמאה ברקע. טעמו של היין חד, ארוך ומאוזן עם חמיצות טובה ומאוזנת בפרי. יין רענן ואלגנטי. טמפרטורת הגשה מומלצת 8-10 מעלות. תווית היין: הכתר הינו פרט מתליון שרשרת השייך לאוסף התכשיטים הטוניסאים מבית אלכסנדר.

7290107020961 | 0.75L



**כשר**

Alc. 13%

**אלכסנדר רוזב - רוזה רוז'ה**

**יין רוזה יבש**

רוזה רוז'ה מסדרת אלכסנדר רוזב, עשוי מענבי GSM, גראנש, שיראז ומורוודו הגדלים בכרמי היקב בכרם בן זמרה. רוזה אלכסנדר מתאפיין באלכוהול נמוך ושילוב ייחודי של חומציות טבעית רעננה וגבוהה, בשל מועדי בציר שונים, יחד עם גוף רחב מוצק ומלטף, בשל השריית הזגים. ניחוחותיו פירותיים ומתובלים, פרחוניים ועוצמתיים. צבעו עמוק כתוצאה מתהליך השרייה שעבר. טמפרטורת הגשה מומלצת 8-10 מעלות. תווית היין: תווית מתכתית המשלבת כסף וברונזה, האיור הינו פרט מטבעת השייכת לאוסף התכשיטים הטוניסאים מבית אלכסנדר.

7290107021883 | 0.75L



**כשר**

Alc. 13.5%

**סדרת ההורים - סנדרו**

**יין אדום יבש**

סנדרו בלנד מסדרת ההורים, הינו יין אדום המורכב משילוב של 6 זני ענבים הגדלים בכפר שמאי, למורדות הר מצפה הימים שבגליל העליון. צבע היין בורדו עמוק עם גוון שחור בוהק, ליין ארומה של פירות יער בשלים עטופים בעץ טרי וריחני, בתוספת טעמי שוקולד, טבק איכותי ונגיעות וניל משובח. ליין טאנינים עדינים ורכים, יין מורכב המענג כל ארוחה. תהליך יישון היין נעשה בחביות עץ צרפתיים ואמריקאיות במשך 15 חודשים. טמפרטורת הגשה מומלצת 16-18 מעלות. תווית היין הקדמית הינה צילום צמיד היד, השייך לאוסף תכשיטים טוניסאים מבית אלכסנדר.

7290107020572 | 0.75L



ISRAEL



# DOMAINE SEROR

**יקב דומיין סרור** הגשמת חלומם של חברים – אנשי עסקים ויזמים – שחיפשו קשר למקום ולאדמה בישראל. היום, כשהם מבקרים ומטיילים בגולן, הם יכולים להביט באושר אל חלומם המתגשם. יחד הם בחרו ברמת הגולן, והגשימו את חלומם ליצור יצירה בעלת משמעות, כאשר פגשו את יובל מצליח, חקלאי ממושב אב"י איתן; מושב דתי, חקלאי ותיירותי. יובל הציג בפניהם את הנחלה שלו במושב והמחיש כיצד השילוב בין המקצועיות שלו לבין ייחודה של חלקת האדמה אותה הוא מעבד יניבו מוצרים איכותיים וייחודיים. מרגע זה, הדרך לייסוד היקב דומיין סרור כבר הייתה סלולה. כורם וינן היקב הוא יובל מצליח, בליווי איתי להט, אגרונום, אנוולוג וינן, שם דבר בעולם היין הישראלי. בדומיין סרור מייצרים יין אלגנטי, מאופק, בעל מאפיינים אירופיים וצרפתיים קלאסיים של ממש, תוך ביטוי האדמה – הטרואר – המקומי. דומיין סרור הוא הבשורה של ייצור מוצרים מקומיים אותנטיים, של מי שיודעים להעריך איכות וייחודיות.



Alc.14%

**כשר**

### סירה יין אדום יבש

זן: סירה (100%). סירה, מהזנים המתאימים ביותר לטרואר של דרום רמת הגולן, זוכה "free run" לטיפול מיטבי ביקב: תסיסה עדינה, שימוש ביין בלבד והתבגרות במשך 18 חודשים בחביות גדולות בנות 400 ליטר. זהו יין שמייטיב לבטא את מאפייני זן הסירה המקומיים, הוא עשיר ובשרני, מתובל ואלגנטי. יין לבשר אדום עסיסי. הנאה צרופה.

7290015594141 | 0.75L



Alc.14%

**כשר**

### ל'אור רוז' - זהב אדום יין אדום יבש

זנים: קברנה סובינון (75%), סירה (15%), מרלו (10%). קברנה סובינון הוא הזן העיקרי ביין, בעוד ענבי סירה ומרלו משלימים את הבלנד ומעניקים לו יתר-מורכבות. התיישנות של כ-18 חודשים בחביות עץ אלון, ל'אור רוז' עומד בחזית פילוסופיית היקב: יין אלגנטי, מאופק, בעל מאפיינים אירופאים קלאסיים, שנותן ביטוי לטרואר. זהו יין נעים ולשתייה בצעירותו אך צפוי להשתבח בבקבוק במשך מספר שנים.

7290015594110 | 0.75L



Alc.14%

**כשר**

### קלוד סרור יין אדום יבש

זנים: קברנה סובינון (40%), סירה (30%), מרלו (25%), פטיו ורדו (5%). קברנה סובינון הוא הזן העיקרי ביין זה, אך מרלו מהווה מרכיב חשוב בו, בעוד סירה משלים את הבלנד. היינות תוססים בתסיסה מבוקרת ומתיישנים 18 חודשים בחביות עץ אלון, זהו יין עשיר וארומטי. בעוד שהוא בעל יכולת התיישנות בבקבוק, הוא מתאים במיוחד לצריכה גם סמוך למועד השקתו. לבשרים בגריל, לגבינות קשות ועוד.

7290015594080 | 0.75L



Alc.12.5%

**כשר**

### לור בלאן - זהב לבן יין לבן יבש

זנים: שאני בלאן (45%), ויונייה (35%), רוסאן (20%). כמו בזיווג מלא ניגודים בחיי נישואין מרתקים, כך ביין הלבן של היקב: ויונייה והוסאן מצפון רמת הגולן שתססו בחביות עץ אלון פוגשים בשנת בלאן מדרום רמת הגולן, שתסס במכלי נירוסטה. השלושה מתמזגים ויוצרים יין ארומטי ומורכב בעל נוכחות פרי וחמיצות פריכה על החיך. נפלא עם דג לבן בגריל.

7290015594202 | 0.75L



Alc.13%

**כשר**

### ל'אור רוזה - זהב רוז יין רוז יבש

זנים: גרנאש (80%), סירה (20%). גרנאש וסירה משרתים נאמנה את פילוסופיית היקב ומאפשר להפיק מהטרואר של דרום רמת הגולן. יין אלגנטי, נעים וקליל, עם מאפיינים אירופאים צרפתיים. זהו רוזה ים ויצבו לחום סוננו ובוקבקו. מתאים לשתייה מיידית, ובעל רעננות נעימה. אפריטיף מושלם תמיד.

7290015594172 | 0.75L



Alc.13%

**כשר**

### ל'אור שרדונה יין לבן יבש

זן: שרדונה (100%). ענבי השרדונה נבצרו בהבשלה מתונה. המיץ הופרד מהקליפות ללא השרייה. לאחר שיקוע קר הועבר לתסיסה בחביות בנות 400 ליטר. היין תסס ושרה על שמריו במשך 10 חודשים. לקראת הביקבוק אוחדו כל החביות ויצבו לחום סוננו ובוקבקו. מתאים לשתייה מיידית, אך צפוי להתפתח לפחות 5 שנים לאחר הביקבוק. יין רענן ומינרלי, מורכב ומאוזן.

7290015594226 | 0.75L



Alc.13.5%

**כשר**

### ל'אור קברנה - קברנה סובינון יין אדום יבש

זן: קברנה סובינון (100%). קברנה אלגנטי, פירותי ומפולפל עם גוף ביינוני-מלא, טאני מוצק ועגול וסומת ארוכה ומתובלת. האלכוהול מתון, והטאני מוצק ושרירי. ענבי קברנה סובינון מוכרם מצליח באבני איתן נבצרים בהבשלה מתונה. היין מתיישן בחביות צרפתיות בנות 225 ליטר למשך כ-18 חודשים. חלון השתייה נפתח בשנה הראשונה של הביקבוק. היין צפוי להשתבח עם השנים.

7290015594097 | 0.75L



ISRAEL



**HEVRON HEIGHTS WINERY**

חורבן זיתך לא שכחנו

יקב רמת חברון תורם להמשך המסורת הקלאסית של האזור – גידול ענבים טובים ויצוא יינות משובחים. ההשקעה להקמת יקב חדש בחברון נעשתה ביוזמה של קבוצת צרפתים אוהדי ארץ ישראל. היקב הוקם על בסיס מודל צרפתי המשלב טכנולוגיות מתקדמות ביותר לייצור יין עם מסורת של יינות צרפתיים. כל הציוד ביקב החל ממערך קליטת הענבים, מכלי התסיסה ושימור היין איכותי ביותר. המכלים מצוידים במערכות ממוחשבות לבקרה ושמירה על טמפרטורה רצויה. במרתף היקב כ-700 חביות עץ אלון צרפתי ואמריקאי בהן מתיישן היין.



Alc.14.5%

**כשר**

**ספישל רוזב קברנה סוביניון 2014**  
יין אדום יבש

בלנד מ-65% ענבי קברנה סוביניון, 25% מרלו, 10% שירז הגדלים בגובה של 950 מטרים בלב הרי יהודה. היין יושן במשך 24 חודשים בחביות עץ אלון צרפתי, 60% מהן חביות חדשות, והונח להמשך התיישנות במצב מאוזן ביקב למשך 24 חודשים.

7290006299079 | 0.75L



Alc.14.5%

**כשר**

**ארמגדון**  
יין אדום יבש

ארמגדון – בלנד של קברנה סוביניון, מרלו וסירה, יושן 24 חודשים בחביות עץ צרפתיים.

844510012449 | 0.75L



Alc.14%

**כשר**

**סולם יעקב קברנה סוביניון 2012**  
יין אדום יבש

844510012814 | 0.75L



Alc.14%

**כשר**

**יחזקל פיננו נואר 2005**  
יין אדום יבש

844510012388 | 0.75L



Alc.14%

**כשר**

**מכפלה**  
יין אדום יבש

מכפלה – בלנד של קברנה סוביניון ומרלו, יושן 24 חודשים בחביות עץ צרפתיים ואמריקאיות.

844510012401 | 0.75L



Alc.14.5%

**כשר**

**REDEMPTION 2016**  
יין אדום יבש

יין מרהיב אשר יצר מ-60% מענבי קברנה סוביניון ו-40% מרלו באיכות גבוהה מכרם אורגני הגדל בפני קדם, דרומית לירושלים ומשקיף לים המלח בגובה של 750 מטר. יין ייחודי זה יושן במשך 24 חודשים בחביות עץ אלון צרפתי, 70% מהן חביות חדשות. לאחר הביקבוק היין הונח להמשך התיישנות ביקב במשך 24 חודשים לפני שיווק.

844510012548 | 0.75L



Alc.14%

**כשר**

**רמת חברון**  
יין אדום יבש

רמת חברון – בלנד של קברנה סוביניון, מרלו וסירה, יושן 24 חודשים בחביות עץ צרפתיים ואמריקאיות.

844510012425 | 0.75L



ISRAEL



**HEVRON HEIGHTS WINERY**

חורצן ביתך לא שכחנו



כשר

Alc. 14.5%

**רמת ירושלים - קברנה סובינון ומרלו**  
יין אדום יבש

רמת ירושלים - בלנד מענבי קברנה סובינון ומרלו, יושן 18 חודשים בחביות עץ צרפתיות ואמריקאיות.

844510012241 | 0.75L



כשר

Alc. 14.5%

**פרדס - מרלו**  
יין אדום יבש

פרדס - מרלו, יושן 18 חודשים בחביות עץ צרפתיות.

844510012227 | 0.75L



כשר

Alc. 14%

**יצחק רם - קברנה פרנק**  
יין אדום יבש

יצחק רם - קברנה פרנק, יושן 18 חודשים בחביות עץ צרפתיות.

844510012067 | 0.75L



כשר

Alc. 14.5%

**יצחק רם - קברנה סובינון**  
יין אדום יבש

יצחק רם - קברנה סובינון, יושן 18 חודשים בחביות עץ צרפתיות.

844510012203 | 0.75L



כשר

Alc. 11%

**עדן Quintessence**  
יין לבן מתוק

עדן Quintessence (יין קינוח בסגנון אייס ויין) - 70% סמוין, 20% סובינון בלאן ו-10% ריזלינג. יושן בחביות עץ צרפתיות והונגריות במשך 30 חודשים.

844510012562 | 0.5L



כשר

Alc. 11%

**גייקוב - מוסקט קינוח**  
יין לבן מתוק

גייקוב - מוסקט קינוח, יושן 6 חודשים בחביות עץ צרפתיות.

844510012500 | 0.5L



כשר

Alc. 13.5%

**רוזה לימיטד אדישן 2019**  
יין רוזה

יין רוזה מענבי קברנה סובינון בסגנון צרפתי, הענבים נבצרו באופן ידני מוכרם בהרי יהודה. היין מאד מאוזן, טרי, רענן, קריספי עם חמיצות עדינה, מאופיין בטעמים וארומות פירותיים.

844510013347 | 0.75L



כשר

Alc. 13.5%

**מסודי רוזה**  
יין רוזה יבש

מסודי רוזה - יין סמוק מענבי קברנה סובינון.

844510012289 | 0.75L



ISRAEL



**HEVRON HEIGHTS WINERY**

חורצן ביתך לא שכחנו



כשר

Alc.14.5%

**רמת יהודה קברנה שירז**  
יין אדום יבש

רמת יהודה קברנה שירז - יושן 12 חודשים בחביות עץ צרפתיות

844510012142 | 0.75L



כשר

Alc.14%

**רמת יהודה פטיט ורדו**  
יין אדום יבש

רמת יהודה פטיט ורדו - יושן 12 חודשים בחביות עץ צרפתיות

844510012135 | 0.75L



כשר

Alc.13.5%

**רמת יהודה פטיט סירה**  
יין אדום יבש

רמת יהודה פטיט סירה - יושן 12 חודשים בחביות עץ צרפתיות

844510012159 | 0.75L



כשר

Alc.13.5%

**רמת יהודה קברנה מרלו**  
יין אדום יבש

רמת יהודה קברנה מרלו - יושן 12 חודשים בחביות עץ צרפתיות

844510012098 | 0.75L



כשר

Alc.13%

**רמת יהודה קברנה פרנק**  
יין אדום יבש

רמת יהודה קברנה פרנק - יושן 12 חודשים בחביות עץ צרפתיות.

844510012111 | 0.75L



כשר

Alc.14%

**רמת יהודה קברנה סובינון**  
יין אדום חצי יבש

רמת יהודה קברנה סובינון - יושן 12 חודשים בחביות עץ צרפתיות.

844510012173 | 0.75L



כשר

Alc.14%

**רמת יהודה קברנה סובינון**  
יין אדום יבש

רמת יהודה קברנה סובינון - יושן 12 חודשים בחביות עץ צרפתיות.

844510012104 | 0.75L



כשר

Alc.14%

**רמת יהודה מרלו**  
יין אדום יבש

רמת יהודה מרלו - יושן 12 חודשים בחביות עץ צרפתיות.

844510012128 | 0.75L



כשר

Alc.14.5%

**הר חברון קברנה סובינון**  
יין אדום יבש

הר חברון קברנה סובינון - יושן 20 חודשים בחביות עץ צרפתיות.

844510012326 | 0.75L



ISRAEL



**יקב ירושלים** הוקם באזור הרי יהודה על ידי משקיעים יהודים צרפתיים אוהבי ירושלים וארץ ישראל במטרה לייצר יין בארץ הקודש ולשווקו בחוץ לארץ בדגש ותוך מיתוגו כמוצר מארץ הקודש. מיתוג זה הינו ייחודי ליקב ירושלים. יקב ירושלים פעל ופועל גם כיום בהפצת הרעיון כי ייצור יין איכותי בהרי יהודה הינו המשך טבעי של ההיסטוריה בת אלפי שנים של המקום. הבציר הראשון של היקב היה בשנת 2002, כאשר בשנתיים הראשונות כל סדרות היקב יועדו לייצוא בלבד, במיוחד לשוק האירופאי, לשוק היהודי ולשוק הנוצרי אוהד ישראל. בשנת 2004 הגדיל היקב את היקף הייצור שלו והחל בשייוק מוצריו גם בשוק המקומי. היקב הינו יקב מודרני בעל טכנולוגיות חדישות לייצור יין החל מקליטת הענבים ועד לביקבוק היין. ינות היקב מתיישנים בחביות עץ אלון צרפתי ואמריקאי בין 3 ל-15 חודשים. ינות היקב מיוצרים תחת השגחת כשרות בד"צ יורה דעה הרב מחפוד, בד"צ מנצ'סטר הרב וסטהיים ו-ו.ס. ליקב הסכמים ארוכי טווח עם כורמים באזור הרי ירושלים, בית שמש ועמק האלה דבר המאפשר שליטה גדולה יותר של הצוות המקצועי ביקב על הטיפול בענבים. גובה פני השטח בו נטועים כרמי היקב נע בין 600-800 מטר. האקלים והאדמה הסלעית באזור מעניקים לענבים טעמים וארומות ייחודיים התורמים ליצירת יין איכותי, בעל גוף מלא ומאוזן.



Alc.13% **כשר**

הרי ירושלים רזרב לבן  
בלנד של סוביניון בלאן וקולומבר

844510013323 | 0.75L



Alc.13% **כשר**

הרי ירושלים רזרב רוזה  
יין רוזה מענבי קברנה סוביניון

844510013316 | 0.75L



Alc.13% **כשר**

הרי ירושלים סילבר בלנד  
יין אדום יבש

844510013286 | 0.75L



Alc.13.5% **כשר**

הרי ירושלים רזרב  
יין אדום יבש

844510013309 | 0.75L



Alc.12% **כשר**

הרי ירושלים גוורצטרמינר  
יין לבן חצי יבש

844510013224 | 0.75L



Alc.13.5% **כשר**

הרי ירושלים מרלו  
יין אדום יבש

844510013125 | 0.75L



Alc.12.5% **כשר**

הרי ירושלים ריזלינג  
יין לבן חצי יבש

844510013248 | 0.75L



Alc.13% **כשר**

הרי ירושלים סוביניון בלאן  
יין לבן יבש

844510013088 | 0.75L



Alc.11.5% **כשר**

הרי ירושלים מוסקט אלכסנדרוני  
יין קינוח לבן מתוק

844510013187 | 0.75L



Alc.13% **כשר**

הרי ירושלים קברנה רוזה  
יין רוזה יבש

844510013200 | 0.75L



Alc.13.5% **כשר**

הרי ירושלים קברנה שירז  
יין אדום יבש

844510013149 | 0.75L



Alc.13.5% **כשר**

הרי ירושלים קברנה סוביניון  
יין אדום יבש

844510013101 | 0.75L



ISRAEL



Alc.12.5%

כשר

JACOB ריזלינג  
יין לבן חצי יבש

7290006299239 | 0.75L



Alc.12.5%

כשר

MOSES קברנה סוביניון  
יין אדום חצי יבש

7290006299215 | 0.75L



Alc.12.5%

כשר

JOSHUA פטיט סירה  
יין אדום יבש

7290006299499 | 0.75L



Alc.11%

כשר

Quintessence רזרב  
יין לבן מתוק

יין קינוח ייחודי משלושה סוגי ענבים: סמיליון, סוביניון בלאן וריזלינג. מיד לאחר הבציר הענבים הוקפאו ונסחטו כך שהתקבל מיץ מרוכז שהותסס במשך 5 חודשים. לאחר התסיסה היין יושן בחביות עץ צרפתי 4 שנים ו-5 שנים נוספות בבקבוקים.

844510013040 | 0.75L

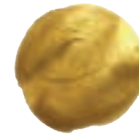

ISRAEL

**TZUBA**  
Estate Winery

יקב צובה הינו יקב ESTATE המבוסס בלעדית על ענבי הכרמים הסובבים את הקיבוץ שהיום משתרעים על כ-450 דונם, מה שמאפשר ליווי של היינן, תכנון נכון ומעקב צמוד אחר הענבים ובשלותם. בשנת 1996 ניטעו ראשוני הגפנים על שטח של כ-100 דונם באדמת טרה רוסה המקיפה את קיבוץ צובה, אדמה רווית היסטוריה של ייצור יין. בין הסלעים, הגתות והטרסות עתיקות היומין, הכרמים שגשגו. את הכרמים נטע במו ידי האוהבות פול דאב יינן ומנהל היקב, שמכיר כל זמורה ושריג ומביא איתו אל היקב את הקשר הקרוב והמיוחד שיש לו עם הכרמים ואת הניסיון המקצועי שצבר.



Alc.14.5% **כשר**

**קברנה סוביניון**

יין אדום יבש מורכב ועוצמתי המיוצר מענבי קברנה סוביניון. היין יושן 14 חודשים בחביות עץ אלון צרפתי. ליין מגוון ניחוחות של פרי אדום בשל, שחור, עץ אלון קלוי ותבלינים.

7290012316708 | 0.75L  
7290012316500 | 1.5L (2018)  
7290012316524 | 1.5L (2019)



Alc.14% **כשר**

**מרלו**

יין אדום יבש המיוצר מענבי מרלו. מיושן 14 חודשים בחביות עץ אלון צרפתי. ליין מגוון ניחוחות של פרי אדום בשל, סימט רעננה וטאנינים נעימים.

7290012316692 | 0.75L



Alc.14% **כשר**

**סירה**

יין אדום יבש אלגנטי, המיוצר מענבי סירה. היין יושן 14 חודשים בחביות עץ אלון צרפתי. ליין שצבעו סגול כהה ניחוחות פרי אדום, דובדבנים, אוכמניות, מתובל בעץ קלוי.

7290012316739 | 0.75L



Alc.14% **כשר**

**מצודה**

יין אדום יבש והרמוני המיוצר מ-80% ענבי קברנה סוביניון, 15% מרלו ו-5% סירה. היין יושן 18 חודשים בחביות עץ אלון צרפתי. יין קטיפתי, בעל סימט ארוכה ושפע טעמים של פירות אדומים בשלים.

7290012316715 | 0.75L  
7290012316517 | 1.5L (2018)  
7290012316531 | 1.5L (2019)



Alc.15% **כשר**

**טורסה**

יין ממסך של קברנה סוביניון וסירה, יושן 18 חודשים בחביות עץ אלון צרפתי ועוד 12 חודשים בבקבוק. בעל ניחוחות פרי עשירים, עוצמתי בטעמים וסימט ארוכה ואלגנטית.

7290012316357 | 0.75L  
7290012316487 | 1.5L (2018)  
7290012316494 | 1.5L (2019)



Alc.14% **כשר**

**שרדונה**

יין לבן יבש המיוצר 100% ענבי שרדונה, מיושן 8 חודשים בחביות עץ אלון צרפתי בשיטת SUR LIE. יין בעל גוף בינוני, מינרליות וניחוחות קלים של פירות הדר.

7290012316661 | 0.75L



Alc.13.5% **כשר**

**סמיון סוביניון בלאן**

יין לבן יבש המיוצר מ-50% ענבי סוביניון בלאן ו-50% סמיון, בשיטת SUR LIE מסורתית בורגנדית ע"י השרייה על השמרים ומיושן 8 חודשים בחביות עץ אלון צרפתי. בעל ניחוחות עשירים ורעננים וחומציות מאוזנת.

7290012316678 | 0.75L



Alc.12% **כשר**

**רוזה קברנה פרנק**

יין יבש המיוצר מענבי קברנה פרנק / מלבק, צבע אפרסק בהיר, עם ניחוחות תותים, אשכולית אדומה והדרים. בפה טעמי דובדבנים ופסל, בעל חמיצות נעימה ורעננה.

7290012316593 | 0.75L



Alc.14% **כשר**

**סלע בלנד אדום**

יין אדום יבש המיוצר מענבי קברנה סוביניון. ליין ארומה מורכבת של פירות אדומים ותבלינים. יין עגול, רך עם עפיצות עדינה ונעימה.

7290012316616 | 0.75L



ISRAEL



יקב אבוהב נוסד בשנת 2009 בין הסמטאות הקסומות של צפת העתיקה, בלב רובע המקובלים, בתוך מבנה היסטורי מהמאה ה-16. יקב אבוהב הינו יקב בוטיק המייצר כ-30.000 בקבוקים בשנה כשחלקם הגדול מיוצא ללקוחות ברחבי העולם. היינות המשובחים למהדרין מן המהדרין נעשה ע"י יהודים יראי שמיים ומיוצרי תוך שמירה על קדושת היין החל מבצרת הענבים ועד מילוי הבקבוקים. הענבים נבצרים ידנית, מותססים ולאחר מכן מיושנים כ-18 חודשים בחביות עץ אלון צרפתיות, תהליך ייצור מסורתי זה מוסיף עומק ומרכבות לריחות ולטעמים של היינות.



Alc. 14.5% **כשר**

**אבוהב ערבוביא  
יין אדום יבש**

בלנד של קברנה סובינון, סירה ופטיט ורדו אשר לא עבר סינון והתיישן במשך 36 חודשים בחביות עץ אלון.

7290010385454 | 0.75L



**כשר**

Alc. 13.5%

**אבוהב ערבוביא רזרב בלנד  
יין אדום יבש**

בלנד של קברנה סובינון, סירה ופטיט ורדו מסדרת מעליא אשר לא עבר סינון והתיישן במשך 18 חודשים בחביות עץ אלון.

7290010385416 | 0.75L



**כשר**

Alc. 14.5%

**אבוהב פלגא רזרב בלנד  
יין אדום יבש**

בלנד של מלבק וסירה מסדרת מעליא אשר לא עבר סינון והתיישן במשך 18 חודשים בחביות עץ אלון.

7290010385430 | 0.75L



**כשר**

Alc. 13.5%

**אבוהב קברנה סובינון רזרב  
יין אדום יבש**

קברנה סובינון מסדרת מעליא אשר לא עבר סינון והתיישן במשך 18 חודשים בחביות עץ אלון.

7290010385423 | 0.75L



**כשר**

Alc. 13.5%

**אבוהב מלבק רזרב  
יין אדום יבש**

מלבק מסדרת מעליא אשר לא עבר סינון והתיישן במשך 18 חודשים בחביות עץ אלון.

7290010385409 | 0.75L



ARGENTINA



# SALENTEIN

VALLE DE UCO  
MENDOZA ARGENTINA



Alc. 14.5%

### סאלנטיין קברנה סוביניון יין אדום יבש

יין זה הינו בעל צבע אבן אדום וארומה של דומדמניות ופלפל שחור עשיר מודגש. תהליך בציר הענבים המיוחד מתבצע בטמפרטורה של 8-10 מעלות. ליין יש סיומת רחבה ואינטנסיבית עם נגיעה של פירות מעורבים עם טבק ותבלינים.

7798074860349 | 0.75L



Alc. 14%

### סאלנטיין מאלבק יין אדום יבש

יין זה מיוצר מ-100% זן ענבי מאלבק הגדל ביקב סאלנטיין בגובה של 1060 מעל פני הים. תהליך בציר הענבים המיוחד מתבצע בטמפרטורה של 8-10 מעלות. היין הינו בעל צבע סגול וארומה מרעננת ופרחנית של ורדים ופירות יער וסיומת ארוכה ועדינה.

7798074860325 | 0.75L



Alc. 14.5%

### סאלנטיין מרלו יין אדום יבש

יין זה מיוצר מענבים מיוחדים של זן מרלו ביקב סאלנטיין. תהליך בציר הענבים מתבצע בטמפרטורה של 8-10 מעלות. היין הוא בעל צבע אדום אינטנסיבי עם ניצוצות בורדרו וארומה מתוקה עם נגיעה של חבוש, פירות אדומים ועגבניות יבשות וסיומת רחבה ועסיסית לאורך זמן.

7798074860332 | 0.75L



Alc. 13.5%

### סאלנטיין פינו נואר יין אדום יבש

יין זה מיוצר מ-100% זן ענבי פינו נואר הגדל ביקב סאלנטיין בגובה של 1250 מעל פני הים. היין הינו בעל צבע דובדבן אדום מבריק-עוצמתי ובעל ארומה אינטנסיבית ומורכבת עם נגיעות של דובדבן, תות ותבלינים. הסיומת של יין היא עדינה, אלגנטית לאורך זמן עם טעם של חמוציות ורעננות.

7798074860363 | 0.75L



Alc. 14.5%

### סאלנטיין קברנה פרנק יין אדום יבש

יין זה מיוצר מזן ענבי קברנה פרנק הגדל ביקב סאלנטיין. היין הינו בעל צבע אינטנסיבי אדום כהה וארומה מיוחדת של פירות יער מעורבים עם נגיעה של טבק עם חוש טעם רחב ואינטנסיבי לאורך זמן.

7798074864224 | 0.75L



Alc. 13.5%

### סאלנטיין שרדונה יין לבן יבש

יין זה מיוצר מ-95% זן ענבי שרדונה הגדל ביקב סאלנטיין בגובה של 1300 מעל פני הים. היין הינו בעל צבע בהיר זהוב עם ניצוצות ירוקות וארומה של פרי הדר מעורבת עם נגיעה של טעם פרחוני ומירלי וסיומת עדינה ורחבה מגוונת בפירות. היין מותסס על שמרים המוסיים טעם אלגנטי ועדין.

7798074860318 | 0.75L



Alc. 13.5%

### סאלנטיין סוביניון בלאן יין לבן יבש

יין זה מיוצר מ-90% זן ענבי סוביניון בלאן הגדל ביקב סאלנטיין בגובה של 1250 מעל פני הים. היין הינו בעל צבע בהיר זהוב עם ניצוצות ירוקות וארומה עשירה ומודגשת של ענבים, אשכוליות מעורבת עם גוון של אפרסק הלבן ומירלים וסיומת רחבה ומרעננת של פירות, פרי הדר.

7798074860370 | 0.75L



ARGENTINA



# SALENTEIN

## VALLE DE UCO

MENDOZA ARGENTINA



Alc. 14%

### פורטילו מאלבק יין אדום יבש

יין זה מיוצר מבלנד של ענבים מובחרים הגדל ביקב סאלנטיין בגובה של 1050 מעל פני הים. היין הינו בעל צבע אדום עם גוון סגול וארומה של שזיפים ואוכמניות עם סיומת מרעננת ומתוקה המתגלגלת על הלשון לאורך זמן.

7798074860240 | 0.75L  
7798074864019 | 1.5L



Alc. 14%

### פורטילו קברנה סוביניון יין אדום יבש

יין זה מיוצר מזן ענבי קברנה סוביניון הגדל ביקב סאלנטיין בגובה של 1050 מעל פני הים. היין הינו בעל צבע אבן אדום עם גוונים של פירות כהים ופלפל אדום וארומה מאוזנת עשירה ונעימה לשתיה.

7798074860233 | 0.75L



Alc. 13

### פורטילו שרדונה יין לבן יבש

יין זה מיוצר מבלנד של ענבים מובחרים הגדל ביקב סאלנטיין בגובה של 1050 מעל פני הים. היין הינו בעל צבע בהיר זהוב עם ניצוצות ירוקות וארומה של תפוח ירוק. הסיימת של יין מרעננת וצעירה עם גוונים של פירות ומינרלים.

7798074860219 | 0.75L



Alc. 13%

### פורטילו מאלבק יין יבש רוזה

יין זה מיוצר מזן ענבי מאלבק הגדל ביקב סאלנטיין בגובה של 1050 מעל פני הים. היין הינו בעל צבע ורוד מבריק ובהיר וארומה של דובדבן חמוץ ותות. הסיימת שלו מאד מרעננת ומתוקה עם דגש על פירות.

7798074860677 | 0.75L



Alc. 14%

### פורטילו מרלו יין אדום יבש

יין זה מיוצר מזן ענבי מרלו הגדל ביקב סאלנטיין בגובה של 1050 מעל פני הים. היין הינו בעל צבע אבן אדום עם גוון של בורדו וארומה של פלפלים ירוקים קלויים ופירות עם סיומת נעימה ועדינה לאורך זמן.

7798074860257 | 0.75L



Alc. 10%

### פורטילו דולצ'ה יין לבן מתוק

יין זה מיוצר מבלנד של ענבים מובחרים הגדל ביקב סאלנטיין בגובה של 1050 מעל פני הים. היין הינו בעל צבע בהיר זהוב עם גוונים ירוקים וארומה של אשכוליות אדומות ואפרסק לבן. סיומת שלו מתוקה ומרעננת בזכות החמוציות הטבעיות המאוזנת והנעימה לשתיה.

7798074863708 | 0.75L



GERMANY



Alc.12%

**מייבאך שרדונה**  
יין לבן יבש

יין לבן יבש, בעל גוף מלא בטעם פירותי וחלק וארומה של פירות אקזוטיים. השרדונה משתלב היטב עם בשר, עופות, דגים או גבינות עדינות.

4003301081835 | 0.75L



Alc.11.5%

**מייבאך וויטר בורגונדר**  
יין לבן יבש

שופע, שובב ועם שפע ניחוחות פרי המגרים את האף והחך. רמזים מתובלים של אפרסק וגמבה ירוקה. משתלב יפה עם מאכלים קלים יותר כמו חזה עוף, דגים לבנים או גבינות.

4003301055485 | 0.75L



Alc.10.5%

**מייבאך סובינון בלאן**  
יין לבן חצי יבש

סובינון בלאן פירותי במיוחד עם ניחוחות מורכבים שמזכירים פרח סמבוק, גרגי יער ופירות אקזוטיים כמו מנגו ואשכולית. משתלב היטב עם מאכלים בסגנון אסייתי, תאילנדי ודגים בגריל.

4003301058486 | 0.75L



Alc.12%

**מייבאך וילה סיטמן ריזלינג**  
יין לבן חצי מתוק

סובינון בלאן פירותי במיוחד עם ניחוחות מורכבים שמזכירים פרח סמבוק, גרגי יער ופירות אקזוטיים כמו מנגו ואשכולית. משתלב היטב עם מאכלים בסגנון אסייתי, תאילנדי ודגים בגריל.

4003301051364 | 0.75L



Alc.10%

**סטרלינג קאסל גוורצטרמינר**  
יין לבן חצי יבש

סובינון בלאן פירותי במיוחד עם ניחוחות מורכבים שמזכירים פרח סמבוק, גרגי יער ופירות אקזוטיים כמו מנגו ואשכולית. משתלב היטב עם מאכלים בסגנון אסייתי, תאילנדי ודגים בגריל.

84279978727 | 0.75L



Alc.8%

**מייבאך פורטוגיזר רוזה**  
יין רוזה מתוק

מייבאך פורטוגיזר רוזה מתוק ופירותי, עמוס בניחוחות פירות עסיסיים וגומור חזק ומתמשך. היין מאופיין בניחוחות הפירותיים שלו וטריותו. מוגש בצורה הטובה ביותר בטמפרטורה של 8-10 מעלות.

4003301085673 | 0.75L



Alc.9.5%

**מייבאך ספאטבורגונדר**  
יין אדום מתוק

פינו נואר מתוק וטעים, המתהדר בניחוחות עסיסיים של פירות יער אדומים המסתיימים בפנינה חלק ארוך ונעים.

4003301084577 | 0.75L



Alc.12%

**מייבאך ריזלינג**  
יין לבן יבש

ריזלינג יבש זה מתגאה בטעמים פירותיים מתובלים, יחד עם ארומה של תפוחים ומשמשים בשלים. מתאים היטב למאכלים עשירים או חריפים, פסטה, בשר בקר, מנות מוקפצות, דג אפוי או מסוקו, וכל אוכל בגריל.

4003301051340 | 0.75L



Alc.0.5%

**מייבאך רוזה**  
ללא אלכוהול

משקה ללא אלכוהול בטעם יין רוזה בעל ארומה פירחנית עם סימנת ארוכה ומקסימה.

4062073002325 | 0.75L



Alc.0.5%

**מייבאך לבן**  
ללא אלכוהול

משקה ללא אלכוהול בטעם יין לבן מרענן ופירחני מודגש בארומת פירות עם סימנת נעימה וארוכה.

4062073002301 | 0.75L



GRUPE



FRANCE



Alc.14%

**טרואר דה לבאום סט. פול קובייר**  
יין אדום יבש

הרכב יין של 45% ענבי קריניאן + 30% גרנאז' + 25% ענבי סירה המאפיין את אזור חבל הארץ ההיסטורי "לונגדוק" בו גדלים ענבים אלו. הערים הסמוכות כיום הם טולוז ומונפלייה. זהו יין בעל צבע אדום חזק כפרי הדובדבן ובעל ארומה של פירות יער כהים מתאים למאכלי בשר/גבינות קשות ומומלץ לשתייה בטמפרטורה של 16 עד 18 מעלות.

3500610089701 | 0.75L



Alc.14%

**מסגואלה קוט רוסיאון וילאז'**  
יין אדום יבש

הרכב יין של ענבי סירה-גרנאז' וקריניאן הגדלים בין החוף למורדות הרי הפירנאים בלב אזור מסגואלה באדמות עם מינרלים טבעיים. צבעו סגול כהה והוא בעל ארומה חזקה של פירות וטעם מאד אלגנטי. מתאים למאכלי גריל או גבינות מיושנות ומומלץ לשתייה בטמפרטורה של 16 עד 18 מעלות.

3500610101137 | 0.75L



Alc.13.5%

**שאטו לאובה בורדו גרנד ריזרב**  
יין אדום יבש

הרכב יין של 74% מרלו ו 26% קברנה סוביניון מאופיין בניחוח פירות וניל ומאוזן בטעם עשיר וארומה של דובדבן קרמל ובעל צבע בגוון סגול. מתאים לתבשילי בקר ובשרים ומומלץ לשתייה בטמפרטורה של 16 עד 18 מעלות.

3500610087721 | 0.75L



Alc.14%

**טרואר דה לבאום סט.פול מינרוואה**  
יין אדום יבש

הרכב יין של 70% ענבי סירה ו 30% ענבי גרנאז' הגדלים בלב אזור הררי בדרום צרפת - אזור היסטורי לגידול גפנים וענבי יין. זהו יין בעל צבע אדום כהה עם גוון משתקף של צבע כחול בעל ארומה קטיפתית ופרחונית של פירות ומתאים לתבשילים או גבינות קשות. מומלץ לשתייה בטמפרטורה של 14 עד 18 מעלות.

3500610094071 | 0.75L



Alc.13.5%

**קוט דו רון וילאז'**  
יין אדום יבש

הרכב יין של גרנאז' קריניאן וסירה בהתאם למסורת האזור עשיר בטעם מתובל מעודן ומאופיין בניחוח פירות יער בעלי צבע אדום כהה. מתאים מאד למאכלי גריל וגבינות קשות. מומלץ לשתייה בטמפרטורה החדר.

3250067001938 | 0.75L



Alc.13%

**מ. רולנד בורדו 2012**  
יין אדום יבש

יין בורדו אדום יבש מיוצר מענבי מרלו וקברנה סוביניון הגדלים בדרום מערב צרפת בחבל ארץ בעל אקלים אידיאלי לגידול ענבי היין וקרוי על שמו של מישל רולנד שהיה כוכב יצרני היין בבורדו. יין בעל טעם קטיפתי מיוחד וארומה פרחונית עם ניחוחות וניל. מומלץ למאכלי גריל וגבינות בטמפרטורה של 16-18 מעלות.

3500610083198 | 0.75L



Alc.13%

**שאטו ברנאצון**  
יין אדום יבש

יין בורדו אדום יבש מיוצר מהרכב של 52% ענבי מרלו + 28% ענבי קברנה סוביניון + 20% קברנה פרנק. יין בעל צבע סגול כהה גוף מאוזן עם ניחוחות של פירות יבשים וארומה עדינה של חרפות ומתאים מאד למאכלי גבינות ובשרים. מומלץ לשתייה בטמפרטורה של 16-18 מעלות.

3500610079160 | 0.75L



FRANCE

G R O U P E



Alc.13%

**הנרי דה פלורט קוט דו רון**  
**יין אדום יבש**

יין זה הינו בלנד המורכב מענבי סירה, גרנש ומורברד. מקורו של היין מהאזור הדרומי של קוט דה רון, כאשר הענבים נבצרים בבשלותם על אדמות חרסית.

3120581430694 | 0.75L



Alc.13%

**שאטו דו פר בורדו**  
**יין אדום יבש**

יין זני אשר מקורו בבורדו העשוי מ-80% ענבי מרלו ו-10% ענבי קברנה סוביניון הגדלים באדמות חימר ואבן סיד. היין מיוצר בטשה המסורתית של בורדו בתוך מיכלי פלדת אל-חלד מבוקרי סמפרטורה ומיושן בתוך חביות אלון אמריקאיות.

3500610137518 | 0.75L



Alc.14%

**שאטו דו פביליון בורדו**  
**יין אדום יבש**

יין זה הינו בלנד של 65% ענבי מרלו, 20% ענבי קברנה סוביניון ו-15% ענבי קברנה פרנק. היין מיוצר בדרך המסורתית של אזור בורדו, ובעל גוף בינוני וסיימת עדינה של דובדבנים ופירות יער.

3500610066122 | 0.75L



Alc.12.5%

**בורדו דומיין דה שבל בלאן**  
**יין אדום יבש**

הרכב יין של 45% מרלו + 30% קברנה פרנק + 20% קברנה סוביניון + 5% מלנג. הרכב מאד אופייני לאזור בורדו. יין עם טעם עשיר וארומה פרחנית מאד מאונת של פירות. מתאים למאכלי בשר אדום וגבינות מומלץ לשתיה בטמפרטורה של 16 עד 18 מעלות.

3272810233177 | 0.75L



Alc.12.5%

**שאטו הוט פלאנטי מדוק**  
**יין אדום יבש**

הרכב יין של 47% מרלו + 47% קברנה + 6% פטיט סירה מאזור מדוק אשר ידוע בתנאים המצוינים שיש בו לגידול ענבי יין. זהו יין מאוזן בטעמים ובארומה של פירות יער כהים. מתאים למאכלי גריל וגבינות. מומלץ לשתיה בטמפרטורה של 16 עד 18 מעלות.

3500610101540 | 0.75L



Alc.14.5%

**דה לה באום פטיט וורדו**  
**יין אדום יבש**

יין נוסף לסדרת לה באום היוקרתית מיוצר מזן ענבי פטי וורדו. צבעו הינו אדום בולט. ארומה של סיגלית, פטל וקקאו עם מודגשים עם נגיעה של טעם עפיצות מרעננת.

3500610108846 | 0.75L



Alc.14%

**דה לה באום מרלו**  
**יין אדום יבש**

יין מיוחד זה הינו בעל צבע אדום בגווני סגול. הארומה שלו מאד אינטנסיבית של תות ומנטה. על הלשון מרגישים הרכב מאוזן עגול ופרחוני של ענבי שועל ותבלינים עם סיימת ארוכה והרמונית.

3500610044557 | 0.75L



Alc.14.5%

**דה לה באום קברנה סוביניון**  
**יין אדום יבש**

יין מיוחד זה מיוצר מזן ענבי קברנה סוביניון. צבעו הינו אדום כהה. הארומה בולטת של פירות יער, אובמניות וענבי שועל מעורבים בנגיעת עץ ופולי קפה. על הלשון מורגש טעם של ענבי שועל בלווי עפיצות מאונת וסיימת עגולה וארוכה.

3500610044533 | 0.75L



Alc.12.5%

**מוטון קוט דבר'ארק**  
**יין אדום יבש**

הרכב יין של 80% מרלו ו 20% קברנה סוביניון מאזור בורדו. בעל צבע סגול כהה עם ארומה מרשימה ועשירה של תותים עם סיימת וטעם של ליקורין. מתאים מאד לכל תבשיל ומאכלי בשרים וגם לגבינות. מומלץ לשתיה בטמפרטורה של 16 עד 18 מעלות.

3500610032967 | 0.75L



Alc.14%

**בורדו שאטו בואה שאנטאנט סופריור**  
**יין אדום יבש**

הרכב יין של 79% מרלו + 11% קברנה סוביניון + 10% קברנה פרנק מאזור בורדו בעל צבע נהדר של סגול כהה עם טעם קטיפתי וארומה של אוכמניות מתובלות בשוקולד. מתאים מאד לבשרים מושגים ומאכלי גריל. מומלץ לשתיה בטמפרטורה של 16 עד 18 מעלות.

3272810304112 | 0.75L



Alc.13%

**סנט פרטנשין לוברון**  
יין רוזה יבש

יין זה מיוצר מזן הענבים המובחרים שגדל בחלק הדרומי שטוף השמש של עמק הרון בצרפת. היין הינו בעל צבע ורוד בהיר עם גוון כסוף וארומה בולטת של פירות ופרי הדר המעורבים בעדינות עם נגיעה מתוקה של פירות יער וסיימת מרעננת ועשירה המודגשת בטעם פירות אקזוטיים וחומציות פרי הדר.

3500610145179 | 0.75L



Alc.13%

**"לה באום לונגדוק"**  
יין רוזה יבש

יין זה מיוצר מזן ענבי גרנאז' הגדל בלונגדוק בדרום צרפת. היין הינו בעל צבע ורוד מבריק עם ניצוצות סגולות וארומת פירות יער ונגיעה של דומדמנית ותבלינים עם סיימת מאד מאוזנת ועגולה.

3500610135903 | 0.75L



Alc.13.5%

**שאטו מאסיולה קט דו רוסליון**  
יין רוזה יבש

יין זה מיוצר מזן ענבי גרנאז' הגדל בצפון הרי הפירנאים. היין הינו בעל צבע ורוד בהיר וארומה בולטת של תות ואשכולית עם סיימת מרעננת של פירות יער.

3500610146718 | 0.75L



Alc.14%

**דומיין דה לה בום פינו נואר**  
יין רוזה יבש

יין רוזה יבש אשר מיוצר מ 100% ענבי פינו נואר אשר גדלים בחבל לונגדוק / רוסליאן בצרפת. יין בצבע ורוד חיוור, בעל ניחוחות פרי האפרסק והמשמש וטעמי פירות הדר ושסק. יין מרענן במיוחד אשר מתאים לשתיה כאפרטיף או יחד עם הארוחה. מומלץ לשתיה בטמפרטורה של 8-10 מעלות.

3500610054556 | 0.75L



Alc.12.5%

**דומיין הוט פלאטו קוט דה פרובנס**  
יין רוזה יבש

יין רוזה מיוצר מזני ענבים גרנאז'-קברנה סובינון-סירה הגדלים באדמות חבל פרובנס דרום-מזרח צרפת. יין בעל צבע ורוד חיוור אלגנטי בניחוח פרי האפרסק וטעם מרענן במיוחד. אידיאלי למנות פתיחה - סלטים - מאכלי גריל וכן מתאים גם לגבינות מומלץ לשתיה בטמפרטורה של 8-10 מעלות.

3500610097362 | 0.75L



Alc.13%

**בורדו דומיין דה שבל בלאן**  
יין לבן יבש

הרכב יין של 40% סוביניון + 40% סמיון + 20% מוסקדל מאזור בורדו עם ריח פירותי נהדר של לימונים טריים. טעם אקזוטי מאוזן וארומה של לימונים המתאים למאכלי דגים ועוף. מומלץ לשתיה בטמפרטורה של 10 עד 12 מעלות.

3500610063046 | 0.75L



Alc.14%

**דומיין דה לה בום ויונה**  
יין לבן יבש

יין לבן יבש מיוצר מ 100% זן ענבי "יונה" הגדלים בחבל לונגדוק / רוסוליאן צרפת. יין צבעו זהוב לימוני עשיר בטעמים וארומה של פרי המשמש והאפרסק עם סיומת בחריפות עדינה של פלפל לבן. מתאים לשתיה כאפריטיף או מאכלי דגים. מומלץ לשתיה בטמפרטורה של 10-8 מעלות.

3500610044564 | 0.75L



Alc.13%

**דומיין דה לה בום סוביניון בלאן**  
יין לבן יבש

יין לבן יבש מיוצר מ 100% זן ענבי סוביניון בלאן הגדלים בחבל לונגדוק/רוסוליאן צרפת. יין מאוזן וארומטי - עשיר בניחוחות לימון ואשכולית וורודה וסיומת מרעננת ביותר. מתאים לשתיה כאפריטיף או מאכלי דגים. מומלץ לשתיה בטמפרטורה של 10-8 מעלות.

3500610044588 | 0.75L



Alc.12.5%

**גורצטרמינר אן לורי ד'אלזס**  
יין לבן חצי מתוק

גורצטרמינר אן לורי אלזס: מיוצר מזן ענבי גורצטרמינר הגדלים בחבל אלזס בצרפת. יין מאד מאוזן בטעם פרי עשיר בעל צבע קש זהוב ומומלץ למאכלים אקזוטיים וכאפריטיב בטמפרטורה של 10-8 מעלות.

3259366257826 | 0.75L



Alc.12.5%

**"שבלי" קווינסון**  
יין לבן יבש

שבלי לארמה: יין לבן יבש עשוי מהרכב של 100% ענבי שרדונה הגדלים בצפון בורגונדי בהתאם למסורת הנהוגה באזור. יין מאד פרחוני עם ארומה עשירה ועישון מעודן. צבעו זהוב זוהר והוא מתאים למאכלי ים. יין זה זכה במדליית ברונזה בתחרויות טעימה. מומלץ לשתיה בטמפרטורה 10-12 מעלות.

3250670000368 | 0.75L



Alc.12.5%

**שאבלי רנואר**  
יין לבן יבש

יין לבן יבש ומרענן אשר עשוי מ-100% ענבי שרדונה הגדלים באזור בורגונדי. יין קריספי ומינרלי שלא מפסיק לקבל שבחים מכל מי שטועם אותו. זהו שאבלי קלאסי, פרחוני ועדין, מאופק ומלא בטעמים מפתים של תפוח ריק, אגוזים, אגס ורמז לעץ אלון.

3120581457523 | 0.75L



ITALY



יקב "קסטלו די וראזנו" נמצא בלב איזור קיאנטי קלאסיקו שבטוסקאנה. בבעלות היקב כ- 2,200 דונם של כרמים איכותיים הכוללים קברנה סוביניון ומרלו, לצד זנים איטלקיים מקומיים כסנג'ובזה, קאניולו, קולורינו מאלביזה וטרביאנו. היקב שומר על ייחודו ואיכותו ומשלב מסורת רבת שנים לצד מחקר וחדשנות טכנולוגית. הדבר בא לידי ביטוי הן בגידול קפדני של הגפנים בכרם, החל מהבציר הידני, דרך סלקציית הענבים האיכותיים ביותר (כ- 650 ק"ג לדונם בלבד, דבר המבטיח כי יינות היקב יופקו רק מהענבים האיכותיים ביותר) והן בשילוב טכנולוגיות הייצור המתקדמות ביותר. ככזה, יינות היקב מבטיחים תמורה יוצאת דופן לאיכותם ולמחירם. החל מ"וראזנו רוסו", וכלה ב"וראזנו סאסלו" וב"וראזנו פרטיקולרה" - 2 האחרונים מופקים רק בשנות בציר איכותיות במיוחד.



Alc.14%

וראזנו קיאנטי קלאסיקו ריזרבה DOCG  
יין אדום יבש

8023114100413 | 0.75L



Alc.14%

וראזנו סאסלו קיאנטי קלאסיקו ריזרבה DOCG  
יין אדום יבש

8023114200618 | 0.75L



Alc.14%

וראזנו פרטיקולרה סופר טוסקנה IGT  
יין אדום יבש

8023114220418 | 0.75L



Alc.13.5%

וראזנו קיאנטי קלאסיקו DOCG  
יין אדום יבש

8023114000515 | 0.75L



Alc.13%

וראזנו רוסו טוסקנה IGT  
יין אדום יבש

8023114310911 | 0.75L



ITALY



**SALVADORI**  
ITALY

יקב סאלבאדורי – קיאנטי איטליה. יקב סאלבאדורי הממוקם בלב אזור וינצ'י שבחבל קיאנטי בטוסקנה שבאיטליה נוסד בשנת 1930 ומנהל מאז על ידי משפחת סאלבאדורי שמעבירה את שרביט הניהול לדורות הבאים מאב לבן. מייסד השושלת הקדיש את כל חייו הבוגרים לתעשיית היין באיטליה תוך הקפדה על כל החוקים הקפדניים והגיאוגרפיים הנהוגים באיטליה ותוך הקפדה על איכות הענבים והייצור מרגע הבציר ועד המילוי. חבל קיאנטי באיטליה ידוע באיכות הגיאוגרפית של האדמה בה גדלים זני הענבים המשובחים מהם מייצרים את היינות. עיקר הייצור של יין קיאנטי מגיע מזן ענבים הנקרא סאנג'וויזה. חבל קיאנטי מחולק למספר אזורים בהתאם לאיכות היינות המיוצרים בו.



Alc.12.5%

קיאנטי פוגיו סו וינצ'י  
יין אדום יבש

8017746202010 | 0.75L



Alc.12.5%

קיאנטי סלבדורי  
יין אדום יבש

8017746533336 | 0.75L



Alc.12.5%

קיאנטי פוגיו סו וינצ'י  
יין אדום יבש

8017746286539 | 0.75L



Alc.13%

פרימיטיו סלבדורי  
יין אדום יבש

8017746193745 | 0.75L



Alc.12.5%

וילה סילביה רוזה  
יין רוזה יבש

8017746066667 | 0.75L



Alc.12%

אורביטו קלאסיקו  
יין לבן יבש

8017746280148 | 0.75L



Alc.13%

קיאנטי וילה סילביה  
יין אדום יבש

8017746534777 | 0.75L



ITALY

**PROVINCO ITALIA**  
GROUP ♦ ITALIAN WINE BRANDS



Alc.14.5%

**קווינטוס גרנדה אלברונה**  
**יין אדום יבש**

יין אדום יבש זה מיוצר מתערובת של זני ענבים אדומים איטלקיים. צבעו אדום עמוק, הארומה חזקה של פירות אדומים עם נגיעה של שוקולד וטבק. על הלשון מורגש טעם עשיר עם סיומת רכה.

4088500675276 | 0.75L



Alc.13.5%

**ברברה דה אסטי דל בורגו ריאלה**  
**יין אדום יבש**

יין אדום יבש זה מיוצר מזן ענבי ברברה. צבעו אבן אדום עמוק, הארומה פרחונית עם רמזים של חריפות. על הלשון מורגש טעם עשיר עם סיומת עגולה וארוכה.

8018722062079 | 0.75L



Alc.14.5%

**סיציליה נרו דה אוולה קברנה סוביניון**  
**יין אדום יבש**

יין אדום יבש זה מיוצר מזן ענבי נארו דה וולה וקברנה סוביניון. צבעו אדום עמוק - אבן אדום. הארומה חזקה של דובדבן מאראסקה ונגיעה של ליקר. על הלשון מורגש טעם פריך ומרענן של פירות אדומים - דובדבן ומאראסקה עם סיומת ארוכה ומאד מרוכזת.

8024209007570 | 0.75L



Alc.13.5%

**גרנדה אלברונה**  
**יין רוזה יבש**

יין רוזה זה מיוצר מתערובת של זן ענבים אדומים. צבעו וורוד בהיר. הארומה פרחונית עם רמזים של פירות טרופיים - מלון ואננס. על הלשון מורגשת רעננות עם סיומת עדינה.

4099200032726 | 0.75L



Alc.13%

**גרנדה אלברונה**  
**יין לבן יבש**

יין לבן יבש זה מיוצר מתערובת של זן ענבים לבנים איטלקיים. צבעו קש זהב. הארומה חזקה של פרי הדר וגלעין. על הלשון מורגשות נגיעות של פירות טרופיים ופרי הדר עם סיומת מאוזנת ויציבה.

4061463003270 | 0.75L



ITALY

PROVINCO ITALIA  
GROUP ITALIAN WINE BRANDS



Alc.14%

**לה מיאה אנימה גרנדה אלברונה**  
**יין אדום יבש**

יין אדום יבש זה מיוצר מן ענבי פרימיטיבו, נגרו אמרו, מרלו וקברנה. צבעו אדום עמוק, הארומה של פירות אדומים - דובדבן ואוכמניות עם תבלינים. על הלשון מורגש טעם עשיר עם סיומת רכה.

8024209010648 | 0.75L



Alc.14.5%

**פרימיטיבו נגרו אמרו פוליה אלטרה**  
**יין אדום יבש**

יין אדום יבש זה מיוצר מן ענבי פרימיטיבו ונגרו אמרו. צבעו אדום עמוק, הארומה עשירה של פרחוניות עם נגיעה של אוכמניות, דובדבן, שקדים מסוככים, נענע ורמזים לחריפות. על הלשון מורגש יין באיזון מושלם בין חומציות של משי לבין פרחוניות עם סיומת ארוכה ועשירה.

8024209011799 | 0.75L



Alc.15%

**פוליה פרימיטיבו אלטרה**  
**יין אדום יבש**

יין אדום יבש זה מיוצר מן ענבי פרימיטיבו. צבעו אבן אדום עמוק עם רסיסים סגולים. הארומה מודגשת בפרחוניות ונגיעה של אוכמניות, דובדבן וליקר עם רמזים לחריפות. על הלשון מרגישים טעם מאוזן ויציב.

8024209012345 | 0.75L



Alc.7%

**מלוואיזה גרנדה אלברונה**  
**יין לבן מתוק מבעבע**

יין לבן מתוק מבעבע זה מיוצר מן ענבי מלוואיזה. צבעו צהוב בהיר, הארומה מאוד ארומטית עם נגיעה של אפרסק, על הלשון מורגשת רעננות עם סיומת נעימה עם בועות עדינות.

8024209010709 | 0.75L



Alc.7%

**גרנדה אלברונה מוסקטו**  
**יין מתוק לבן מבעבע**

יין מתוק לבן מבעבע זה מיוצר מן ענבי מוסקטו. צבעו צהוב זהב. הארומה אינטנסיבית עם ריח עדין של דבש. על הלשון מורגשת מתיקות נעימה עם סיומת מאוזנת ורכה.

4061462937644 | 0.75L



Alc.11%

**גרנדה אלברונה פרוסקו סופריו**  
**יין לבן מבעבע יבש מאד**

יין לבן מבעבע יבש מאד זה מיוצר מן ענבי גלרה. צבעו צהוב / קש בהיר. הארומה עסיסית עם נגיעה של פרחוניות תפוחים. על הלשון מורגש טעם מאד מאוזן ורך מרענן ואלגנטי עם בועות עזות.

27063583 | 0.75L



ITALY

TENUTE

# Ca' Botta

יקב קאבוטה הינו יקב בוטיק חדשני הממוקם באזור וואלפוליצ'לה, ונטו, בצפון איטליה. היקב מייצר יינות איכותיים יבשים אדומים ולבנים. האיכות הגבוהה של הענבים אשר בהם משתמשים לייצור היינות מתאפשרת בשל הגפנים הגדלות בגובה של 500 מטרים מעל פני הים יחד עם תנאי אקלים מדוייקים להפליא הנדרשים לייצור יין זה. היינות מיוצרים בשיטות החדשניות ביותר יחד עם הטכנולוגיה המתקדמת ביותר ומבוססים על המסורת העתיקה של יצרני היין באיטליה. היינות מאוזנים באלגנטיות של קאבוטה בעלי טעם מאד עשיר וארומתי בשל הריכוז הגבוה של המיץ שנסחט מהפרי. היינות זכו במדליות רבות בתחרויות טעימה בינלאומיות ומקבלים מדי שנה ציונים גבוהים ממבקר יין כמו לוקה מרוני ולוקה גרדיני. היקב שם דגש מיוחד על עיצוב יוקרתי – גוף מלא וטעם עשיר של היין ללא פשרות, ומשימתו היא להציע יינות איכותיים שיעניקו הנאה מלאה לצרכנים ללא השפעת חוזק אחוז הכוהל שיש בהם.



Alc.13.5%

### וואלפוליצ'לה ריפאסו יין אדום יבש

קורווינה ורונזה 60%, רונדינלה 25%, קורווינונה 15%.  
יושן 6 חודשים בחביות עץ אלון אמריקאי. 1.4 ק"ג של  
ענבים טריים בכל בקבוק.

8051407911446 | 0.75L



Alc.13.5%

### וואלפוליצ'לה יין אדום יבש

קורווינה ורונזה 60%, רונדינלה 25%, קורווינונה 15%.  
יושן 2 חודשים בחביות עץ אלון אמריקאי. 1.25 ק"ג של  
ענבים טריים בכל בקבוק.

8051407911439 | 0.75L



Alc.13.5%

### רוביקונדו רוסו וורונה יין אדום יבש

קורווינה ורונזה 50%, רונדינלה 25%, קורווינונה 25%.  
יושן 2 חודשים בחביות עץ אלון אמריקאי. 1.2 ק"ג של  
ענבים טריים בכל בקבוק.

8051407911217 | 0.75L



Alc.13.5%

### ביאנקו וורונה יין לבן יבש

גרנגה 80%, ריזלינג רנו 20%.  
1.1 ק"ג של ענבים טריים בכל בקבוק.

8051407919114 | 0.75L



Alc.14%

### טונטה סופרוזוקו גארדה ריזלינג יין לבן יבש

יין זה עשוי מ-90% ענבי ריזלינג ו-10% ענבי  
מזוני, ומיוצר בשיטת 'אפסימנטו'.

8051407911378 | 0.75L



Alc.12.5%

### צ'ינצ'יאה פינו גריג'ו יין לבן יבש

פינו גריג'ו 100%.  
1.1 ק"ג של ענבים טריים בכל בקבוק.

8051407918087 | 0.75L



Alc.14%

### לה פרגולטה גרנגה ביאנקו ורונזה יין לבן יבש

יין מורכב ואלגנטי אשר מתאפיין בצבע  
זהבהב ועשוי מ-100% ענבי גרנגה.

8051407911361 | 0.75L



TENUTE

Ca' Botta



ITALY



Alc. 14.5%

**קוסטה רוֹסוֹ וואלפוליצ'לה**  
**ריפאסו DOC Superiore**  
**יין אדום יבש**

היין עשוי מענבי קורבינה ורונזה, רונדילה וקורבינונה - הענבים נאספים ידנית בגובה של 520-380 מטרים מעל פני הים. יין אדום יבש אשר מיושן בחביות עץ אלון צרפתי ומויצר על ידי שימוש בטכניקת "ריפאסו".

8051407912054 | 0.75L



Alc. 14.5%

**סרביירו**  
**רוֹסוֹ ונטו IGT**  
**יין אדום יבש**

יין זה עשוי בעיקר מענבי קברנה סוביניון והינו עשיר בטאנינים אשר מקנים לו גוף מלא וחזק ומורכבות מאוזנת להפליא. יין אדום יבש אשר נוצר בדרך המסורתית של ילידי ונטו.

8051407912030 | 0.75L



Alc. 17%

**פיאן דה מצו אמרונה דלה**  
**וואלפוליצ'לה DOCG ריזרבה**  
**יין אדום יבש**

יין זה הינו בלנד עשיר בעל צפיפות וריכוזיות רבה מאוד. היין עשוי מענבי קורבינה ורונזה, רונדילה וקורבינונה ומוצר בשיטת 'אפסימונטו'. גוון היין כהה ועמוק וכל הענבים אשר משמים להכנתו נקטפים בצורה ידנית.

8051407911217 | 0.75L  
8051407919114 | 0.75L



Alc. 16%

**קאיו אמרונה דלה**  
**וואלפוליצ'לה**  
**יין אדום יבש מחוזק**

יין זה הוא יין הדגל של יקב קה בוטה, יין אדום יבש אשר מיושן בחביות עץ אלון צרפתי ומורכב מענבי קורבינה ורונזה, רונדילה וקורבינונה.

8051407912047 | 0.75L



Alc. 15%

**טורצי'נטו וואלפוליצ'לה**  
**DOC Superiore**  
**יין אדום יבש**

יין אדום יבש אשר מיושן בחביות עץ אלון צרפתי ומויצר על ידי תסיסה ייחודית של קאבוטה בכדי להקנות ליין גוף חזק ומלא. היין עשוי מענבי קורבינה ורונזה, רונדילה וקורבינונה.

8051407918087 | 0.75L



Alc. 18%

**איל פריורה רוֹסוֹ ורונזה**  
**IGT**  
**יין אדום יבש**

יין זה נוצר כהוכחה כי יין מורכב מאוד ובעל אחוזי אלכוהול גבוהים יכול להיות מאוזן היטב בלי לפגום בטעמו או בהנאה בשתייתו. היין עשוי מענבי רוֹסוֹ ורונזה וצבעו אדמדם עם ניצוצות גרנט.

8051407911224 | 0.75L

**Tenute Ca' Botta**

**Best Italian wines**

Tasting report annuario 2020

Wine	Tasting date	C	B	I	PI
Pian di Mezzo Amarone della Valpolicella Riserva 2012	30-11-2018	33	32	29	94
La Callaia 2015	30-11-2018	32	32	29	93
Le Pergolette Garganega 2017	30-11-2018	31	32	29	92
Valpolicella Ripasso Superiore Tenuta Costa Rossa 2015	30-11-2018	31	32	30	93
Torcinato Valpolicella Superiore 2014	30-11-2018	32	32	29	93
Il Priore 2015	30-11-2018	33	33	30	96
Valpolicella Ripasso Superiore Tenuta Costa Rossa 2014	23-07-2019	32	32	31	95
Rubicondo 2016	23-07-2019	32	31	29	92
Le Poggie 2017	23-07-2019	31	31	30	92
Amarone Della Valpolicella Tenuta Cajo 2014	24-07-2019	33	33	30	96



ITALY



תאגיד היין האיטלקי "זונין" ממוקם בגמבלארה - מחוז וונטו שבאיטליה ומייצר מגוון רחב של יינות החל משנת 1821. מנוהל כיום ע"י הדור השביעי במשפחה. בבעלות התאגיד 12 אחוזות יין שונות ונחשב כיום כאחד מייצרני היין החשובים בעולם. כל אחוזת מתפקדת כיחידת יקב עצמאית ומייצרת את היינות של הטרואר בו הוא ממוקם. לרשות כל יקב יש מרתף וקו ייצור שלם וזה נעשה על מנת לשמר את המסורת והסטנדרטים הגבוהים של התאגיד.



Alc.13.5%

**זונין מונטפולצי'אנו DOC**  
**יין אדום יבש**

יין מיוצר מזן ענבי מונטפולצי'אנו מאוזן והרמוני אשר מתאים במיוחד לכל מאכלי הבשר והגבינות המעושנות ומומלץ לשתיה ב טמפרטורה של 16-18 מעלות.

8002235021319 | 0.75L



Alc.14%

**זונין וואלפוליצ'לה ריפאסו DOC סופריור**  
**יין אדום יבש**

יין אדום מיוצר מזן ענבי וואלפוליצ'לה וונטו המיושן בחביות עץ אלון מסלובניה. בעל ארומה נפלאה של פרי הדובדבן בשוקולד עם סיומת עשירה. מתאים במיוחד למאכלי בשר מיושן וגבינות מעושנות. מומלץ לשתיה בטמפרטורה של 16-18 מעלות.

8002235023771 | 0.75L



Alc.15.5%

**זונין אמארונה דלה וואלפוליצ'לה DOCG**  
**יין אדום יבש**

יין אדום מיוצר מזן ענבי קורבינה, רונדינה, מולינרה המתישנים שנתיים בחביות עץ אלון ושישה חודשים נוספים לאחר המילוי בבקבוקים לפני יציאה לשווקים. ארומה נפלאה של פירות יער. מומלץ לשתיה בטמפרטורה של 16-18 מעלות.

8002235750851 | 0.75L



Alc.12%

**אלטמורה זינולה ביאנקו סולנטו**  
**יין לבן יבש**

יין מיוצר מזני הענבים פיאנו ומוסקטו. מאוזן, מרענן, אלגנטי, עשיר בטעמי פרי עם ניחוח נפלא של פרחים. מתאים בעיקר למאכלי דגים וגבינות רכות ומומלץ לשתיה בטמפרטורה של 10 מעלות.

8002235042673 | 0.75L



Alc.14.5%

**אלטמורה סאסאו פרימיטיבו סאלנטו IGT**  
**יין אדום יבש**

יין מיוצר מ-100% זן ענבים פרימיטיבו. בעל גוף וצבע אדום חזק עם ארומה נפלאה של פרי השזיף מלווה בחריפות עדינה. מתאים לכל סוגי המאכלים ובעיקר לבשרים על הגריל וגבינות מיוחדות. מומלץ לשתיה בטמפרטורה של 16-18 מעלות.

8002235001014 | 0.75L



Alc.13.5%

**אלטמורה אפולו פרימיטיבו סאלנטו IGT**  
**יין אדום יבש**

יין מיוצר מזני ענבים פרימיטיבו בשילוב מבחר ענבים הגדלים באזור ברינדיזי. בעל צבע אדום עמוק וארומה של שזיף וריבת דובדבן שחור בניחוח וניל. מתאים בעיקר למנות ראשונות ובשרים על הגריל. מומלץ לשתיה בטמפרטורה של 16-18 מעלות.

8002235009324 | 0.75L



Alc.12.5%

**אלטמורה אפולו פיאנו סאלנטו IGT**  
**יין לבן יבש**

יין מיוצר מזני הענבים פיאנו בשילוב מבחר ענבים נוספים הגדלים באזור ברינדיזי. ארומה עשירה של פרי האפרסק עם ניחוח לימון ותפוז. משמש כאפריטיף ומתאים בעיקר למאכלי דגים. מתאים לשתיה בטמפרטורה של 10-12 מעלות.

8002235009348 | 0.75L



ITALY



Alc.7%

**זונין אסטי DOCG**  
יין לבן מתוק מבעבע

אסטי זונין מיוצר בחבל אסטי פימונטה מזני ענבים מוסקטו דה אסטי איכותיים בעלי ארומה נפלאה ומאוזנת במתיקות עדינה וטבעית של הפרי בצבע קש זהוב. מתאים לכל סוגי הקינוח. מומלץ לשתיה בטמפרטורה של 6-8 מעלות.

8002235795258 | 0.75L



Alc.11%

**זונין פרוסקו DOC**  
יין לבן מבעבע יבש מאד

פרוסקו זונין מיוצר מענבי גלרה איכותיים, בעל טעם וארומה של שקדים המאופיין לזן זה. מאוזן ועדין בטעמו ומתאים לכל סוגי המנות הראשונות בארוחה. מומלץ לשתיה בטמפרטורה של 6-8 מעלות.

8002235835053 | 0.75L



Alc.11%

**זונין פרוסקו DOC**  
יין רוזה מבעבע יבש מאד

פרוסקו רוזה זונין מיוצר מבלנד של ענבים איטלקיים איכותיים, בעל טעם וארומה של פרי התות המאופיין לזן זה. מאוזן ועדין בטעמו ומתאים לכל סוגי האפריטיף ומאכלי גריל. מומלץ לשתיה בטמפרטורה של 6-8 מעלות.

8002235040303 | 0.75L



Alc.12%

**אלטמורה זינזולה רוזה סולנטו**  
יין רוזה יבש

יין מיוצר מ-100% זן ענבים "נגרו אמארו" הגדלים באזור ברינדיזי. ארומה נפלאה ומרעננת של שילוב סוגי פרי כתושים. מתאים בעיקר לכל מאכלי ירקות מבושלים, מאכלי ים, פסטה וגיבנות. מומלץ לשתיה בטמפרטורה של 10-12 מעלות.

8002235022965 | 0.75L



Alc.7%

**קוסטלו דל פוג'ו מוסקטו IGT**  
יין לבן מתוק מבעבע

יין מיוצר מזני ענבים מוסקטו, בעל ארומה נפלאה ומתיקות עדינה של הפרי בצבע קש זהוב. יין זה זכה לביקורות נלהבות ולפרסים רבים בשל טעמו המיוחד. מתאים לכל סוגי המאכלים. מומלץ לשתיה בטמפרטורה של 6-8 מעלות.

876153002266 | 0.75L



Alc.7%

**קוסטלו דל פוג'ו סוויט רד IGT**  
יין אדום מתוק מבעבע

יין איכותי מיוצר מזן ענבים בונדרה פיידמונטס, בעל ארומה עשירה של פירות פטל וורוד ודובדבנים. מתאים לכל מאכלי גריל, גבינות וקינוחי שוקולד. מומלץ לשתיה בטמפרטורה של 12 מעלות.

876153004109 | 0.75L



Alc.7%

**קוסטלו דל פוג'ו סוויט רוזה IGT**  
יין רוזה מתוק

יין מיוצר מענבי מוסקטו ווראבוסו עם ארומה טרייה ונפלאה של פרי המשמש והאפרסק מתובל ברימון. הנאה מושלמת ועדינה. מתאים לכל סוגי הסושי, גבינות וקינוחים. מומלץ לשתיה בטמפרטורה של 12 מעלות.

876153002662 | 0.75L



Alc.15%

**קוסטלו דל פוג'ו ברברה ד'אסטי DOCG**  
יין אדום יבש

יין איכותי מיוצר מ-100% זן ענבים ברברה בבציר ידני ובתהליך מסורתי אשר מתיישן בחביות עץ אלון צרפתי למשך 8 חודשים ועוד 3 חודשי יישון לאחר שהוא מבוקבק. מתאים לכל סוגי ארוחה ומומלץ לשתיה בטמפרטורה של 16-18 מעלות.

8002235043779 | 0.75L



CHILE



Alc.12.5%

אנדס קברנה סוביניון  
יין אדום יבש

4003301010125 | 0.75L



Alc.12.5%

אנדס מרלו  
יין אדום יבש

4003301016936 | 0.75L



Alc.12.5%

אנדס שרדונה  
יין לבן יבש

4003301016912 | 0.75L



USA



Alc.10%

איגל קריק זינפנדל  
יין אדום יבש

4003301016950 | 0.75L



Alc.12.5%

איגל קריק רובי קברנה  
יין אדום יבש

4003301016974 | 0.75L



Alc.13%

איגל קריק שרדונה  
יין לבן יבש

4003301030185 | 0.75L



GERMANY



Alc.11%

רוטווילד דורנפלדר  
יין אדום חצי מתוק

4003301027505 | 0.75L



PORTUGAL



Alc.12.5%

**קאזה רלוואס מרינו**  
**יין רוזה יבש**

יין זה הינו בעל צבע רוד של עלי ורד. הארומה שלו מרעננת ופרחנית עם רמז של תותים ופרחים לבנים. על הלשון מורגשת חומציות מצוינת המדגישה את ההרכב האלגנטי ונוכחות מוסתר של פירות אדומים עם סיומת ארוכה ועסיסית.

5600391231936 | 0.75L



Alc.13.5%

**קאזה רלוואס מרינו**  
**יין אדום חצי יבש**

יין זה הינו בעל צבע אדום עם נצנוצים סגולים. הארומה שלו מרעננת של פירות אדומים, תבלינים ופרחים לבנים. על הלשון מורגשת עסיסיות ורעננות של יין עם חומציות מושלמת ועפיצות עדינה.

5600391233985 | 0.75L



Alc.12.5%

**קאזה רלוואס מרינו**  
**יין לבן יבש**

יין זה הינו בעל צבע זהוב של פרי הדר המשתקפים עם גוון ירוק. הארומה שלו מורכבת מפירות טרופיים, מינרלים ורמזים של פרחניות. על הלשון מרגישים נוכחות של טעם בולט ומלא בחומציות איכותית וסיומת מרעננת ועשירה.

5600391232056 | 0.75L



Alc.13.5%

**אטלנטיקו קאזה רלוואס**  
**יין אדום יבש**

יין זה הינו בעל צבע אדום עם נצנוצים סגולים. בעל ארומה מרעננת של פירות יער, תבלינים ופרחים לבנים. על הלשון מורגש טעם של יין עסיסי ומרענן עם חומציות מצוינת ועפיצות מאד עדינה.

5600391235408 | 0.75L



Alc.12.5%

**אטלנטיקו קאזה רלוואס**  
**יין לבן יבש**

יין זה הינו בעל צבע זהוב עם השתקפיות הארומה שלו מורכבת מפירות טרופיות, מינרלים ונגיעות פרחניות. על הלשון מורגשת נוכחות חזקה עם חומציות מאוזנת עם סיומת מרעננת ובלוטת.

5600391237402 | 0.75L



PORTUGAL

Vicente Faria  
WINES · VINHOS · VINS



Alc.13.5%

**אנימוס דורבה דורו**  
יין אדום יבש

מיוצר מענבים שנבצרו באופן ידני, ארוזים באריזות קטנות. התסיסה האלכוהולית מבוקרת בטמפרטורה עם טרום התסיסה. התיישן בחביות עץ אלון למשך 12 חודשים. בעל טעמים מאוזנים מלאי פירות ותיבול עדין.

5601815421117 | 0.75L



Alc.12.5%

**אנימוס דורו**  
יין אדום יבש

מיוצר מענבים שנבצרו באופן ידני, ארוזים באריזות קטנות. התסיסה האלכוהולית מבוקרת בטמפרטורה עם טרום התסיסה. ארומה של פרי אדום בשל עם מגע של תבלינים. בעל טעם של פירות אדומים, שזיף סגול, ארז וסאנינים.

5601815421216 | 0.75L



Alc.12.5%

**לוליטה**  
יין לבן יבש

יין זה הינו בעל צבע זהוב עם גוון ירוק. הארומה של ליים ולימון עם נגיעות פרחוניות ודגש על תפוז. הטעם שלו עדין ומאוזן בחומציות עם סיומת מרעננת של לימונדה.

5601815111711 | 0.75L



Alc.13%

**לוליטה**  
יין אדום חצי יבש

יין זה הינו בעל צבע אדום כהה עם ארומה של פירות יער כהים, דובדבנים אדומים ונגיעה של תבלינים. על הלשון מורגש טעם של פירות יער ותותים בדגש טעם עץ ופלפל עם עפיצות עדינה.

5601815121710 | 0.75L



Alc.20%

**גלוריה 10 שנים התיישנות**  
יין פורט אדום מתוק

יין פורט זה הינו בעל צבע חום זהוב עם השתקפות של פרי התפוז. הארומה שלו אינטנסיבית מודגשת של קרמל, פירות יבשים, תבלינים, צימוקים ונגיעות פרחוניות. על הלשון מורגשים פירות יבשים ומסוכרים עם סיומת ארוכה ועגולה.

5601815510019 | 0.75L



Alc.19%

**גלוריה טוני**  
יין פורט אדום מתוק

יין פורט זה הינו בעל צבע אדום בגוון חום. הארומה שלו מרעננת ונעימה עם נגיעה של תבלינים ופירות יבשים בשל זמן התבגרות היין בחביות עץ אלון. הטעם שלו רך ואלגנטי כמו משי.

5601815110011 | 0.75L



Alc.19%

**גלוריה**  
יין פורט לבן מתוק מחוזק

צעיר, רך ופירותי עם תווים מתוקים נעימים. מומלץ להגיש עם פירות יבשים, גוזים ומתאבנים מגוונים. התיישן בחביות עץ אלון, בגיל ממוצע של 4-5. להגיש ב-16 עד 18 מעלות.

5601815410012 | 0.75L



Alc.13%

**ליסבון ביי נייט**  
יין אדום חצי יבש

יין זה הינו בעל צבע אדום. הארומה של פירות יער כהים, דובדבנים אדומים ונגיעה של תבלינים. על הלשון מורגשים טעם של פירות יער, דובדבנים, תותים עם רמז של טעם של עץ ופלפל ועפיצות עדינה.

5601815621913 | 0.75L



GEORGIA

# Schuchmann

**שוכמן** הינו יקב אולטרה פרימיום המתמחה בזני ענבים ייחודיים ומפורסמים הגדלים בגיאורגיה. היקב נוסד בשנת 2008 על ידי משפחת שוכמן בלב אזור ייצור היין של גאורגיה בציננדאלי. לאחר שנציג המשפחה ביקר במדינות רבות בחייו ובהיותו חובב יין במשך שנים רבות, שוכמן החליט להקים יקב ולפתח את עסקי יין בגיאורגיה. SWG שילבה טכניקות ייצור יין על בסיס הייצור המסורתי בגיאורגיה עם שכלול טכנולוגיה גרמנית כדי לייצר תהליך יישון ראוי ויינות מיוחדים בטעמים.



Alc.13,5%

### שוכמן מוקוזני יין אדום יבש

מוקוזני עשוי מ-100% ענבי ספרבי אשר מעובדים בכרמי מוקוזני בגדה הצפונית הפורייה של נהר אלזני ולא נבצר עד תחילת אוקטובר. היין הנהדר הזה מיושן בעץ האלון הטוב ביותר במשך שלוש שנים ומעניק ליין את העומק שלו. מוקוזני מתגאה במשטח עשיר של פירות יער, דומדמניות שחורות ושזיפים המתרככים עד לטעיפה מתמשכת של טעמי פטל שחור ועומק עץ אלון חריף שמדרג את היין היבש המפואר הזה שם עם מיטב היינות האדומים הקלאסיים המתמאים לארוחות הטובות ביותר.

4860008890487 | 0.75L



Alc.12,5%

### שוכמן אלזני וואלי יין לבן חצי מתוק

יין חצי מתוק לבן בעל צבע גוון זהוב מעמק אלזני, העשוי מענבי רקציטלי הגדלים על מדרונות העמק החמים ושטופי השמש המשקיפים על נהר אלזני בקחטי. מערכת נהרות זו גובלת בגאורגיה ובאזרבייג'ן, שם האקלים החם יותר מה שמניב זן ענבים יותר מתוקים עם ניחוחות עשירים של אגס ותפוח בתוספת רמז דבש בחיך. ובתוספת תפוח אפוי עם צימוקים ופירות מסוכרים.

4860008890463 | 0.75L



Alc.13%

### שוכמן אלזני וואלי יין אדום חצי מתוק

יין אדום חצי מתוק "עמק אלזני" עשוי מזן ענבי ספראוי הגדלים בעמק היפה של נהר אלזני בקחטי. יין "עמק אלזני" זר פרחים טרי וטעם הרמוני קטיפתי מתגלה בצורה הטובה ביותר אם היין מוגש מעט צונן ב-14-16 מעלות צלזיוס כתוספת לסלטי פירות וממתקים קלים.

4860008890562 | 0.75L



Alc.12,5%

### שוכמן פירוסמני יין אדום חצי יבש

יין אדום חצי יבש על שמו של האמן הגיאורגי המפורסם ניקו פירושנאשווילי (1862-1918), המכונה Pirosmani. זהו עוד גלגול של ספרבי, עדיין עם צבע טיפוס, אבל כאן נשאר רק מגע של מתיקות. למעשה אין לו טעם מתוק מדי, אבל יש לו טעם נעים, רך ועגול קל לשתייה. תווים של פטל שחור בשל ושזיפים מיובשים חופפים עם רמזים של תבלינים וטעם לוואי ארוך.

4860008890524 | 0.75L



Alc.13%

### שוכמן חבנצ'קרה יין אדום חצי מתוק

חבנצ'קרה יין נדיר חצי מתוק טבעי, עשוי מענבי אלכסנדרולי ומוג'רטולי שנבצרו באזור הייחודי של חבנצ'קרה בראצ'יה, מערב ג'ורג'יה. היין בצבע אדום עז עם תווים ברורים של פירות יער ודובדבנים. יש לו טעם הרמוני, קטיפתי ומעודן. עם מתיקות נעימה; הוא קל וחלק, עם גוון פירות יער טריים.

4860008890548 | 0.75L



Alc.12,5%

### שוכמן קינדזמראולי יין אדום חצי מתוק

קינדזמראולי הוא יין אדום כהה, מתוק למחצה באופן טבעי, המשלב את מיטב טכניקות ייצור היין המסורתיות של גאורגיה ומערב אירופה המודרנית. הוא עשוי מהענב המקומי ספראבי. במהלך הייצור, תכולת הסוכר של היין נשמרת באופן טבעי, ללא תוספות או כימיקלים.

4860008890531 | 0.75L



MOLDOVA



Alc.13.5%

כשר

קרלוונה מרלו  
יין אדום יבש

4841989002540 | 0.75L



Alc.13.5%

כשר

קרלוונה פינו נואר  
יין אדום יבש

4841989002557 | 0.75L



Alc.12.5%

כשר

קרלוונה קברנה סוביניון  
יין אדום יבש

4841989002533 | 0.75L



Alc.14%

ריאוחה קריאנזה מונטנייה  
יין אדום יבש

יין זה בצבע אדום כהה מיוצר 100% מזן ענבי גרנאצה. בעל ארומה מיוחדת של פירות אדומים כתותים ודובדבנים ופירות שחורים כאוכמניות וזוממניות בנגיעה של קקאוו. על הלשון מורגשת עפיצות עדינה עם סימנת בולטת וארוכה.

8422938000334 | 0.75L



Alc.14%

ריאוחה גרסיאנו מונטנייה  
יין אדום יבש

יין זה בצבע אדום כהה מיוצר 100% מזן ענבי גרסיאנו. בעל ארומה אלגנטית עם נגיעה של מינרלים. על הלשון מורגשת רעננות יחד עם רמז של מליחות מיוחדת וסימנת ארוכה.

8422938002383 | 0.75L



Alc.14.5%

ריאוחה גרנאצה מונטנייה  
יין אדום יבש

יין אדום בצבע אדום מיוצר מזן ענבי טמפרנילו 90% וקריאנזה 10%. בעל ארומה של פירות בשלים כאפרסק ומשמש עם נגיעה של טעם קלוי של בלזמי. על הלשון מורגשת עפיצות מעודנת עם סימנת פרחונית.

8422938002079 | 0.75L



Alc.14.5%

ריאוחה קריאנזה מרקס דה טומרס  
יין אדום יבש

יין אדום זה מיוצר מזן ענבי טמפרנילו 90% וקריאנזה 10%. בעל ארומה עשירה של פירות אדומים כתותים ודובדבנים ופירות שחורים כאוכמניות וזוממניות עם נגיעה של תבלינים וטעם בלזמי. על הלשון מורגש הרכב אלגנטי עם עפיצות עדינה וסימנת ארוכה.

8422938000051 | 0.75L



Alc.13%

ריאוחה קריאנזה מרקס דה טומרס  
יין לבן יבש

יין לבן זה בצבע זהב בהיר מיוצר מזן ענבי וויירה 70% וגרסיאנו לבן 30%. ארומה שלו עשירה בפירות לבנים כתפוח ירוק וענבים לבנים עם נגיעה של ווילה. על הלשון מורגש טעם רך כמשי עם רמזים של פרחונית.

8422938000723 | 0.75L



SPAIN



FRANCE



בית השמפניה המפואר בילקאר סלמון הוקם בשנת 1818 לאחר נשואי ניקולא בילקאר ואליזבת סלמון והוא כיום אחרון בתי השמפניה בצרפת אשר פועל ונמצא בבעלות משפחתית מקורית של דור הממשיכים. השמפניות שמוצרות בבית זה זוכות מידי שנה בהערכת הקהל הבינלאומי של חובבי היין המבעב. בשנות ה 70 ייצרו ביקב את השמפניה רוזה בצבע סלמון בהיר אשר במהרה הפך להיות ספינת הדגל והשמפניה המועדפת של הבית.



Alc.12%

### בילקאר סלמון ברוט רוזה

יין רוזה מבעב בצבע וורוד מפתה מיוצר מזן ענבי שרדונה, פינו נואר ופינו מונייה. שמפניה בעלת ארומה פרחונית של פירות יער ולימון. יין אלגנטי ועשיר בטעם ומתאים למנות של דג סלמון, פירות ים וסושי. מומלץ לשתייה בטמפרטורה של 8-9 מעלות.

3113942234710 | 0.75L  
3113942347618 | 1.5L



Alc.12%

### בילקאר סלמון ברוט רזרב

יין לבן מבעב מיוצר מזן ענבי שרדונה, פינו נואר ופינו מונייה - שמפניה מהידועות והאהובות ביותר בעולם. אלגנטית ועשירה בגוון זהוב עם מורכבות / ארומה וטעם נהדר יין מתאים למאכלי דגים, פירות ים וסושי וצדפות. מומלץ לשתייה בטמפרטורה של 7-8 מעלות.

3113941213105 | 0.75L  
3113941311009 | 1.5L



Alc.12.5%

### בילקאר סלמון וינטאז' 2013

יין מיוצר מענבי שרדונה, פינו נואר ופינו מונייה. שמפניה איכותית בעלת טעם קרמי מיוחד עם ארומה של אגוזים קלויים ורמיזות פרי הדר. מתאימה לכל מאכלי הדגים. מומלץ לשתייה בטמפרטורה של 7-8 מעלות.

3113946209653 | 0.75L



Alc.13%

### בילקאר סלמון בלאן דה בלאן גראן קרו

יין מיוצר מזני ענבים מובחרים ואיכותיים הגדלים ב-4 הכרמים של גראנד קרו. שמפניה איכותית ומיוחדת עם ארומה של פירות יבשים ואגוזים. מתאימה לכל סוגי מאכלי דגים. מומלץ לשתייה בטמפרטורה של 7-8 מעלות.

3113943204101 | 0.75L  
3113943306317 | 1.5L



Alc.12%

### בילקאר סלמון סו בואה

יין לבן מבעב מיוצר מזן ענבי שרדונה, פינו נואר ופינו מונייה אשר עובר תהליך מיוחד והתבגרות על שמרי היין המכונה "בעץ" לתקופה של 6-7 שנים. שמפניה עשירה מאד עם ניחוח פרי מיושב ובריוש מתאימה למנות של כל סוגי הדגים. מומלץ לשתייה בטמפרטורה של 7-8 מעלות.

3113941208262 | 0.75L  
3113941306517 | 1.5L



FRANCE



CHAMPAGNE

**BAUGUET-JOUPETTE**

EPERNAY



Alc.12,5%

**שמפניה בוד'ה ז'ואה קרט בלאנש**

3760215840019 | 0.75L



Alc.12%

**שמפניה קאוה ז'ואה רוזה**

3760215840149 | 0.75L



Alc.12%

**לה באום פיננו נואר ברוט**  
יין רוזה מבעבע יבש במיוחד

יין זה מיוצר מזן ענבים פיננו נואר שגדל בצרפת. היין הינו בעל צבע ורוד בהיר ואחמיה בולטת של תות, פטל ואוכמניות עם תבלינים הטיפוסים לזן ענבי פיננו נואר עם סיומת קרמית המודגשת בטעם של תות, פרחים ונעימה ללשון.

3500610137457 | 0.75L



Alc.11,5%

**בלאן פוסי פיננו נואר**  
יין רוזה מבעבע חצי יבש

3500610096174 | 0.75L



Alc.11,5%

**בלאן פוסי שרדונה**  
יין לבן מבעבע חצי יבש

3500610084676 | 0.75L



Alc.10.5%

**"פרנסואה מונטנד אייס"**  
יין לבן חצי יבש מבעבע

יין זה מיוצר מזן של תערובת ענבים לבנים. היין הינו בעל צבע בהיר זחוב עם גוונים ירוקים וזוועות יפות ואחמיה בולטת של פרחים לבנים ופרי הדר עם סיומת מאוד הרמונית קרמית ועדינה עם נגיעה של טעם מלון.

3570590109409 | 0.75L



ITALY

Casa  
MARTELLETTI  
1700



Alc.7%

**אסטי קאזה מרטלטי**  
**יין לבן מתוק בעל חוזק נמוך**

יין לבן עדין זה מיוצר מענבים מובחרים של זן מוסקטו ביאנקו דה קנאלי. צבעו קש בהיר. הארומה מרעננת עם נגיעות פרחוניות אינסוניביות. הטעם מאוזן ומתוק מלא ברכות כמשי וסימנת נהדרת.

8000428033156 | 0.75L



Alc.6.5%

**מוסקטו קאזה מרטלטי**  
**יין לבן מתוק בעל חוזק נמוך**

יין לבן עדין זה מיוצר מענבים מובחרים של זן מוסקטו. הצבע שלו קש בהיר. הארומה מרעננת עם נגיעות ארומטיות חזקות. הטעם מאוזן ומתוק מלא עם רכות של משי וסימנת נעימה.

8000428033101 | 0.75L



Alc.11%

**בלאן דה בלאנס קזה מרטלטי**  
**יין לבן מבעבע יבש מאד**

יין לבן יבש במיוחד מיוצר מענבים מובחרים של זני ענבים לבנים. צבעו צהוב בהיר עם גוון בצבע ירוק. הארומה פרחונית ועסיסית. הטעם מאוזן ומרענן עם סימנת עגולה.

8000428033057 | 0.75L



Alc.11%

**פרוסקו קאזה מרטלטי**  
**יין לבן מבעבע יבש מאד**

יין לבן מעודן זה מיוצר מענבים מובחרים של זן גאלרו. צבעו צהוב בהיר עם נצנוצים בגוון ירוק. הארומה מרעננת עם נגיעות פרחוניות חזקות. הטעם מאד מאוזן ועדין עם סימנת נעימה.

8000428032951 | 0.75L



Alc.11%

**קאווה 1861**  
**יין מבעבע לבן חצי יבש**

יין מבעבע מבית ג'וזף מסאקס ספרד. בדומה לייצור השמפניה הצרפתית היין בספרד נקרא קאווה. קאווה 1861 מיוצרת מענבים מובחרים בהתאם למסורת הנהוגה בספרד בעלת טעם עשיר ומעודן.

8410644120118 | 0.75L

כשר  
לפסה



Alc.11,5%

**פרוסקו**  
**יין מבעבע לבן יבש**

100% גלרה (פרוסקו).  
1 ק"ג של ענבים טריים בכל בקבוק.

8051407911170 | 0.75L



UKRAINE



**ODESSA**<sup>TM</sup>  
ESTD 1896



Alc.11.4%

**"אודסה"**

יין לבן מבכעב חצי מתוק

יין זה מיוצר מזני ענבי שרדונה, אליגוטה וטרמינה הגדלים בדרום אוקראינה עם מסורת העתיקה להכנת היין. היין הינו בעל צבע בהיר זהוב וארומה עדינה ומתוחכמת עם נגיעה של אפרסק, ענבים לבנים ודובדבן צהוב.

4820213961570 | 0.75L



Alc.10.7%

**"אודסה"**

יין לבן מבכעב חצי יבש

יין זה מיוצר מזני ענבי שרדונה ופינו בלנק הגדלים בדרום אוקראינה עם מסורת העתיקה להכנת היין. היין הינו בעל צבע בהיר זהוב עם ארומה פרחונית ועדינה של ענבים לבנים.

4820213961532 | 0.75L



Alc.11.2%

**"אודסה ברוט"**

יין לבן מבכעב יבש

יין זה מיוצר מזן ענבים הגדל בדרום אוקראינה עם מסורת העתיקה להכנת היין. היין הינו בעל צבע בהיר זהוב וארומה עדינה ומרעננת עם נגיעה של אגס, תפוח ואפרסק עם סיומת המתגלגלת בלשון בטעם של דבש וחריפות מעודנת.

4820213961518 | 0.75L



Alc.11.2%

**"אודסה"**

יין לבן מבכעב מתוק

יין זה מיוצר מזני ענבי פינו נואר, ריקצאלי ואליגוטה הגדלים בדרום אוקראינה עם מסורת העתיקה להכנת היין. היין הינו בעל צבע בהיר זהוב וארומה עדינה ונעמה.

4820213961556 | 0.75L



Alc.11.6%

**"אודסה"**

יין רוזה מבכעב חצי מתוק

יין זה מיוצר מזני ענבי פינו נואר ואליגוטה הגדלים בדרום אוקראינה עם מסורת העתיקה להכנת היין. היין הינו בעל צבע בהיר ורוד וארומה עדינה ופרחונית המודגשת בפירות יער.

4820213960085 | 0.75L



SPAIN



## בירה ווילדר

חדש - מלהיב בטעם קליל וקייצי. מותג הבירה ווילדר מגיע אלינו מספרד - מבשלת פונט סאלם. המותג המעוטר בדמות גרפיטי של היפסטר ספרדי פונה אל הקהל הצעיר שכל מטרתו להתענג עם בירה כיפית קלילה וזורמת.



Alc.4.5%

כשר



Alc.5.2%

כשר

בירה ווילדר לאגר / מארז שישיה

בירה ווילדר חיטה / מארז שישיה

8423453905654 | 0.33L  
8423453905739 | 0.33L x 6

8423453905678 | 0.33L  
8423453905746 | 0.33L x 6



Alc.4.5%

כשר



Alc.4.5%

כשר



Alc.5.2%

כשר

בירה ווילדר לאגר

בירה ווילדר לאגר פחית

בירה ווילדר חיטה פחית

30L

8423453905692 | 0.5L

8423453905715 | 0.5L



GERMANY



## תאגיד מבשלת הבירה "ביטבורגר" גרמניה

תאגיד הבירה נוסד בשנת 1817 בגרמניה והינו התאגיד הפרטי הגדול ביותר בגרמניה. ניהול התאגיד המשפחתי עובר בירושה מדור לדור וכיום, מנוהל על ידי הדור השביעי בשושלת המשפחתית. גרמניה רכשה לעצמה במשך השנים מוניטין בעל שם עולמי בתחום הייצור של הבירה איכותית, בשל הרכיבים האיכותיים, הטעם הייחודי והמסורת הקפדנית בכל שלבי התהליך. מבשלת ביטבורגר, תרמה רבות למוניטין הגרמני והינה מהווה נדבך חשוב בייצור בירות גרמניות איכותיות אשר נמכרות ברחבי העולם כולו. כיום, המבשלה בעלת כושר ייצור של 7.4 מיליון הקטוליטר בשנה והיא מאגדת בתוכה מספר מותגים שגמכרים בהצלחה רבה בכל העולם. בירת ביטבורגר מיוצרת לפי מתכון קפדני במיוחד של הרפובליקה הפדרלית של גרמניה אשר מחייבת את היצרן לאיכות הרכיבים האיכותיים ביותר (מאלט, לתת, כשות, שמרים ומים). טעמה של בירת ביטבורגר הוא רך, מרענן וממריץ. יחד עם זאת, הבירה מתאפיינת לפי איכות השעורה שנבחרת בקפידה רבה ובעלת הריח החד והטרי של השמרים האיכותיים. צבעה של הבירה הינו בהיר בגוון בלונד / זהב והיא עוברת את תהליך התסיסה בטמפרטורה של 15-22 מעלות צלזיוס. זוהי בירת "פרמיום לאגר" המכילה 4.8 אחוזי כוהל ומומלצת לשתייה בטמפרטורה של 7-9 מעלות צלזיוס.



Alc.0%

כשר

ביטבורגר דרייב 0%

4102430315504 | 0.33L  
4102430310615 | 0.33L x 6



Alc.4.9%

כשר

ביטבורגר מארז 6 בקבוקים

4102430015305 | 0.33L  
4102430013615 | 0.33L x 6



Alc.4.9%

כשר

ביטבורגר חבית / זה שוטס חבית

30L



Alc.1.9%

כשר

בירה ביטבורגר רדלר פחית

4102430083472 | 0.5L



Alc.4.9%

כשר

ביטבורגר פחית / מיני חבית

41024355 | 0.5L  
4102430000806 | 5L



Alc.5.3%

בירה קוניג צביקל

30L



GERMANY



# Benediktiner Weissbier

בירה בנדיקטינר, מיוצרת לפי מתכון מיוחד שהיה נפוץ מאד במנזר "אטטל" שבחבל בוואריה הגרמני. מבשלת בירה זו נוסדה במנזר בשנת 1609 ויוצרה לפי מתכון שרקחו הנזירים של בנדיקטין. מים מתוקים מהרי האלפים יחד עם חיטה איכותית חברו יחד לתוצר של בירה מצויינת המאפיינת את בוואריה. מבשלת בנדיקטינר צורפה בשנת 2011 לתאגיד הבירה "ביטבורגר" בעקבות גידול הולך ועולה בדרישה לבירת חיטה. הבירה מיוצרת לפי המתכון הסודי שרקחו במנזר עם הרכיבים הטבעיים והאיכותיים ביותר. בירת חיטה "בנדיקטינר" הינה רכה וטעימה בעלת עננות רעננה של השמרים. צבעה בגוון צהוב / זהב. הבירה בעלת טעם פירותי ומרענן עם ארומה מאוזנת של פרי הבננה. הבירה כשרה, באישור הרב אריה רלב"ג והרבנות הראשית בישראל.



Alc.5.4%

כשר

בנדיקטינר דונקל / בנדיקטינר

4052197000352 | 0.33L  
4052197000017 | 0.5L  
4052197000925 | 0.5L



Alc.0%/5%

כשר

בנדיקטינר 0% / אוריגינל לאגר

4052197001366 | 0.5L  
4052197003254 | 0.5L



Alc.5.4%

כשר

בנדיקטינר מארז 6 בקבוקים

4052197000369 | 0.33L x 6



Alc.5.4%

כשר

בנדיקטינר / דונקל / לאגר - פחית

4052197001281 | 0.5L  
4052197004459 | 0.5L  
4052197005272 | 0.5L



Alc.5.4%

כשר

בנדיקטינר מיני חבית

4052197000390 | 5L



Alc.5.4%

כשר

בנדיקטינר / דונקל / לאגר - חבית

15L | 30L



BELGIUM



BROUWERIJ · BRASSERIE  
**HUYGHE**  
ANNO 1654



Alc.8.5%

**דליריום נוקטורנום בירה חזקה כהה**

בירה זאת מיוצרת מרכיבים מובחרים של לתת שעורה, לתת שעורת אייל בהירה וקרמל. הצבע שלה אדום כהה/חום עם קצף יחיד בגוון צהוב-לבן. הארומה של קרמל, מוקה, שקולד מרי, ליקר וכוסברה. על הלשון מורגשות תחושת אלכוהול מהממת ורכה, מרירות של כשות ולתת צלוי.

5412186000715 | 0.33L  
| 20L



Alc.7%

**בירה I.P.A דליריום ארג'נטום**

בירה זאת מיוצרת מרכיבים מובחרים של לתת שעורה, לתת חיטה וקרמל. הצבע שלה הוא אדום של אמבר עם קצף לבן סמיך. הארומה היא קצת חריפה של פרי הדר, אשכולית וקרמל. על הלשון מורגשים טעם של קרמל, חריפות, מרירות של פרי הדר ורעננות עם סימנת מלאה ומריה.

5412186003594 | 0.33L  
| 20L



Alc.11.5%

**דליריום בארל אייג'ד בלאק**

בירה ענברית חזקה וכהה מבוססת על המתכון של הדליריום נוקטורנום רק חזקה יותר באלכוהול אחרי הבישול הבירה עוברת ליישון של כ-9 חודשים בחביות ברבן. היישון בחבית מוסיף לה רבדים נוספים של טעם, וניל, אגוזים ומרקם יותר חלק.

20L



Alc.8%

**דליריום רד בירה חזקה בטעם פירות**

בירה זאת מיוצרת מרכיבים מובחרים של לתת חיטה ושעורה בהירה. הצבע שלה אדום עמוק וכהה עם קצף וורוד בהיר כתחרה. הארומה עדינה פרחונית של שקדים ודובדבנים חמוצים. על הלשון מורגשות מתוקות ופרחוניות באיזון נעים בין מתוק לחמוץ.

5412186002436 | 0.33L  
5412186003495 | 0.75L  
20L



Alc.8.5%

**דליריום טרמנס בירה חזקה בלונד**

בירה זאת מיוצרת מרכיבים מובחרים של לתת שעורה. הצבע שלה הוא בהיר בלונד עם קצף יציב. הארומה עדינה של לתת, אלכוהול, פירות עם חריפות. על הלשון מודגש טעם אלכוהול עם רכות מרירה ובשלה.

5412186000098 | 0.33L  
5412186002344 | 0.75L  
5412186000043 | 20L



BELGIUM



BROUWERIJ • BRASSERIE

**HUYGHE**

ANNO 1654



Alc.8.5%

**דליריום טרמנס בירה חזקה בלונד  
מארז 2 בק' עם כוס**

בירה זאת מיוצרת מרכיבים מובחרים של לתת שעורה. הצבע שלה הוא בהיר בלונד עם קצף יציב. הארומה עדינה של לתת, אלכוהול, פירות עם חריפות. על הלשון מודגש טעם אלכוהול עם רכות מרירה ובשלה.

541218600883 | 0.75L x 2



Alc.8.5%

**דליריום טרמנס בירה חזקה בלונד  
מארז 4 בק' עם כוס**

בירה זאת מיוצרת מרכיבים מובחרים של לתת שעורה. הצבע שלה הוא בהיר בלונד עם קצף יציב. הארומה עדינה של לתת, אלכוהול, פירות עם חריפות. על הלשון מודגש טעם אלכוהול עם רכות מרירה ובשלה.

541218600661 | 0.33L x 4



Alc.8.5%

**בירה לה גילוטין  
מארז 4 בק' עם כוס**

בירה זאת מיוצרת מרכיבים מובחרים של לתת שעורה. הצבע שלה הוא בהיר בלונד עם קצף יציב. הארומה עדינה של לתת, אלכוהול, פירות עם חריפות. על הלשון מודגש טעם אלכוהול עם רכות מרירה ובשלה.

5412186002528 | 0.33L x 4



**בירה דליריום  
מארז מעורב 4 סוגים**

בירה זאת מיוצרת מרכיבים מובחרים של לתת שעורה. הצבע שלה הוא בהיר בלונד עם קצף יציב. הארומה עדינה של לתת, אלכוהול, פירות עם חריפות. על הלשון מודגש טעם אלכוהול עם רכות מרירה ובשלה.

5412186004997 | 0.33L x 4



BELGIUM



BROUWERIJ · BRASSERIE

**HUYGHE**

ANNO 1654



Alc.8.5%

**בירה לה גילוטין**

בירה זאת מיוצרת מרכיבים מובחרים של לתת שעורה, חיטה ושבולת שועל. הצבע שלה הוא זהב בלונד עם קצף כתהרה. הארומה של פרי הדר וכשות. התחלה מתוקה של טעם הבירה משתלבת בהמשך עם מרירות עדינה וסיומת עגולה.

5412186000135 | 0.33L



Alc.4.9%

**בירה בהירה בלנש דה נאג'**

לבירה זאת יש צבע צהוב בהיר עם קצף לבן יציב כעננים. הארומה פרחונית של כוסברה עם נגיעה של פרי הדר. על הלשון מרגישים פרי הדר יחד עם חיטה. איזון מצוין בין רעננות, חומציות ועסיסיות.

5412186000159 | 0.33L



Alc.3.6%

**בירה אקזוטית מונגוזו בננה**

בירה זאת הינה בעלת ארומה של בננות בשלות בצבע צהוב עם קצף קרמי. על הלשון מורגש טעם מרענן, מתוק ועסיסי של בננה עם נגיעה נהדרת של סיומת בירה.

8715608000025 | 0.33L  
| 20L



Alc.3.6%

**בירה אקזוטית מונגוזו קוקוס**

בירה זאת מיוצרת מרכיבים מובחרים של כוסמת מונגוזו. הצבע שלה הוא לבן כשל פרי הקוקוס עם קצף קרמי. הארומה היא של קוקוס טרי. על הלשון מרגישים בירה אקזוטית עם טעם מרענן של קוקוס.

8715608222007 | 0.33L  
| 20L



GERMANY



Alc.4.9%

**כשר**

**קוניג פילזנר מיני חבית / פחית**

4100770001422 | 0.5L  
| 5.0L



Alc.5%

**כשר**

**קוסטריצר מיני חבית / חבית**

4014964117663 | 5.0L  
| 15L



Alc.6.5%

**בירה חזקה דראגן סילור IPA**

בירת הדגל של המבשלה עם מספר זכויות לא מבטל. בירת IPA בסגנון מודרני, מפוצצת ב-4 זני כשות: הרקולס, קסקייד, סטרה וסימקו. בירה בעלת גוף מלא, וארומתית שלוקחת אותך למסע של טעמים שמשלבים טרופיים והדריים.

30L



BELGIUM



BROUWERIJ · BRASSERIE  
**HUYGHE**  
ANNO 1654



Alc.3.6%

**בירה "פלוריס" בהירה**  
בתוספת תפוח עץ

פלוריס תפוח הינה בירה בעלת צבע בלונד זהוב עם קצף לבן עדין מאוד. התפוח הירוק החמצמץ וניחוח הסיידר מעניקים לבירה ריח עשיר. בירה פירותית מתוקה עדינה, חמוצה וקלילה עם גוון של סיידר וטעם מתוק פירותי חמצמץ ויחוק.

5412186001095 | 0.33L



Alc.3.6%

**בירה "פלוריס" בהירה**  
בתוספת אפרסק

פלוריס אפרסק היא בירה בעלת צבע זהוב, מעונן. ארומה מיוחדת ועמוקה. רעננות מתקדמת של פירות אקזוטיים כשבאמצע מרירות של אגוזים. ניחוחות של משמש, אפרסק ותשוקה עדינה. הטעם השולט הוא אפרסק.

5412186007394 | 0.33L



Alc.3.6%

**בירה "פלוריס" בהירה**  
בתוספת פטל

פלוריס פטל הינה בירת פטל בעלת צבע יין אדום עם קצף ורוד עדין מאוד. ארומת פטל נפלאה מתאזנת בצורה מושלמת עם בירת החיטה בעלת תווי קוריאנדר והתפוזים. תחושת פטל מתוקה בפה עם טעם לוואי ארוך. זוהי בירת פטל מהנה מאוד עם איזון חמוץ מתוק מעולה.

5412186001217 | 0.33L



Alc.3.6%

**בירה "פלוריס" בהירה**  
בתוספת דובדבן

פלוריס דובדבן הינה בירה בעלת צבע אדום עמוק וקצף קומפקטי עדין ורוד. הטעם של דובדבני בר חמוץ וגלעיני דובדבן. בירה פירותית רכה ומתוקה עם מגע של אגוזים (גלעיני דובדבן) וטעם לוואי חמצמץ, המגיע מדובדבנים חמוצים. איזון מצוין בין בירת החיטה ודובדבני בר חמוצים.

5412186000395 | 0.33L



**מארז פלוריס DISCOVERY**

מארז 6 בקבוקים של 330 מ"ל עם כוס

5412186007738 | 0.33L x 6



Alc.9%

**בירה לוקויד צנורד דאבל IPA**

הבירה החלה כבירה ניסיונית בפרוייקט אלפא של המבשלה, בגלל התגובות וקצב המכירות הקהל קבע שהיא בירת ליבה מובילה. דאבל IPA עם כמות כשות קיצונית יחסית לנהוג בתעשייה. 4 סוגי כשות בבישול מסוגים: אמריליו, Centennial, קולומבוס, סימקו.

5999887396922 | 0.44L  
| 20L



**א.ג.ת.ד בע"מ**  
יבוא ושיווק משקאות חריפים ומוצרי מזון



אזהרה: צריכה מופרזת של אלכוהול מסכנת חיים ומזיקה לבריאות!